カトリック教会現勢

2017年1月1日～ 12月31日

STATISTICS of the CATHOLIC CHURCH in JAPAN

Jan. 1 - Dec. 31, 2017

カトリック中央協議会
司教協議会事務部広報課

Secretariat, Catholic Bishops' Conference of Japan
Social Communications Division

2018年7月

目　次
Table of Contents

1. 統計　Statistics

◇信者数　Catholics in Japan

◇関係施設　Facilities
教会・修道院・神学校　Churches, Religious Houses, Seminaries
医療・社会福祉施設　Medical or Social Welfare Facilities
教育施設・一般施設　Educational Facilities, Other Facilities

◇聖職者ほか　Clergy, Others
聖職者　Clergy
修道士・修道女　Non-Clerical Religious
神学生・修練者・その他　Seminarians, Novices, Others

◇信徒動向　Movement of Lay Catholics in Japan
在籍信徒・居所不明・死亡　Lay Catholics, Whereabouts Unknown, Deaths
転入・転出　Entries, Departures

◇秘跡　Sacraments
幼児洗礼・成人洗礼・初聖体・堅信　Infant Baptisms, Adult Baptisms, First Communion, Confirmation
結婚・ミサ・求道者　Marriages, Mass Attendance, Catechumens

◇信仰養成活動・教会学校　Catechism Classes
教師・幼児・小学生　Teachers, Preschool, Primary School
中学生・高校生以上　Middle School, High School, Adults

◇神学校　Seminaries
小神学校・大神学校　Minor Seminaries, Major Seminaries)

◇信者数の推移　Changes in Catholic Population

2. 用語の説明　Glossary

信者数　Catholics in Japan

教区 /Diocese	面積 Area(㎢)	人口 Population	信徒数 Lay Catholics	信徒率 % of Lay Catholics	聖職者・修道者 神学生数 Clerics, Religious, Seminarians	信者数 Total Catholics	信者率 % of All Catholics
札幌/Sapporo	83,424	5,370,807	**16,091**	0.300%	360	**16,451**	0.306%
仙台/Sendai	45,987	6,859,129	**9,728**	0.142%	221	**9,949**	0.145%
新潟/Niigata	33,545	4,448,587	**7,259**	0.163%	105	**7,364**	0.166%
さいたま/Saitama	22,665	14,294,137	**21,376**	0.150%	217	**21,593**	0.151%
東京/Tokyo	7,352	19,813,655	**95,484**	0.482%	1,835	**97,319**	0.491%
横浜/Yokohama	28,220	15,883,035	**54,815**	0.345%	638	**55,453**	0.349%
名古屋/Nagoya	28,418	12,621,262	**26,937**	0.213%	375	**27,312**	0.216%
京都/Kyoto	18,095	7,211,604	**17,869**	0.248%	251	**18,120**	0.251%
大阪/Osaka	15,031	15,452,671	**48,994**	0.317%	802	**49,796**	0.322%
広島/Hiroshima	31,922	7,465,341	**20,675**	0.277%	265	**20,940**	0.280%
高松/Takamatsu	18,804	3,899,884	**4,530**	0.116%	101	**4,631**	0.119%
福岡/Fukuoka	14,837	7,762,515	**29,075**	0.375%	417	**29,492**	0.380%
長崎/Nagasaki	4,131	1,392,950	**60,362**	4.333%	880	**61,242**	4.397%
大分/Oita	14,076	2,296,435	**5,701**	0.248%	282	**5,983**	0.261%
鹿児島/Kagoshima	9,187	1,668,003	**8,813**	0.528%	179	**8,992**	0.539%
那覇/Naha	2,281	1,467,071	**6,104**	0.416%	91	**6,195**	0.422%
合計/Total	**377,974**	**127,907,086**	**433,813**	0.339%	**7,019**	**440,832**	0.345%
2016年	377,941	128,066,211	**434,054**	0.339%	**7,053**	**441,107**	0.344%
2015年	377,971	128,226,483	**436,505**	0.340%	**7,216**	**443,721**	0.346%
2014年	377,962	128,438,368	**436,291**	0.340%	**7,355**	**443,646**	0.345%
2013年	365,126	128,373,879	**436,670**	0.340%	**7,771**	**444,441**	0.346%
2012年	365,126	126,659,682	**438,079**	0.346%	**7,848**	**445,927**	0.352%
2011年	365,115	126,230,625	**440,301**	0.349%	**8,139**	**448,440**	0.355%
2010年	377,947	127,057,860	**441,592**	0.348%	**8,112**	**449,704**	0.354%
2009年	377,945	127,076,183	**443,872**	0.349%	**8,266**	**452,138**	0.356%
2008年	377,944	127,066,178	**439,360**	0.346%	**8,360**	**447,720**	0.352%
2007年	377,930	127,053,471	**444,045**	0.349%	**8,526**	**452,571**	0.356%

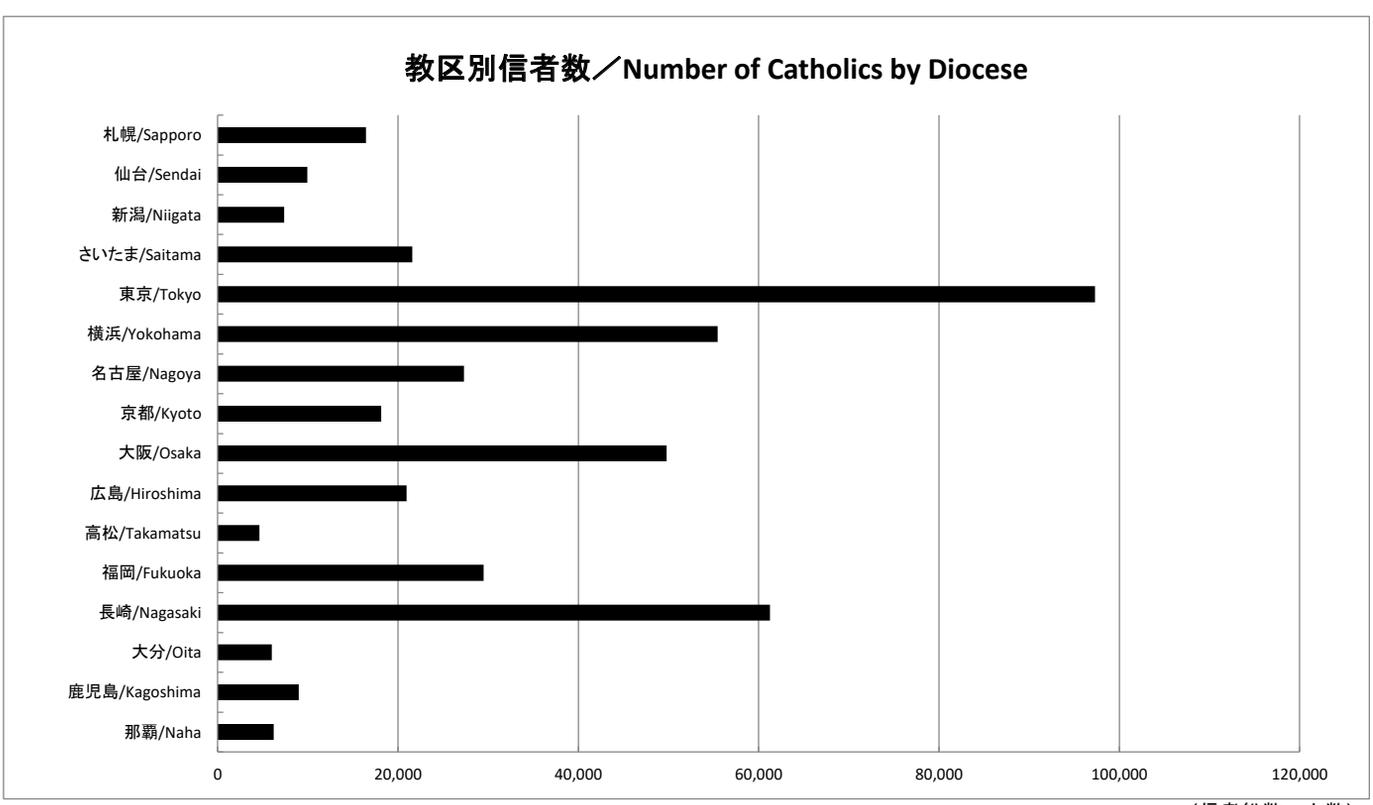

（信者総数　人数）

関係施設　Facilities

● 教会／Churches

教区 /Diocese	小教区 Parishes	準小教区 Quasi Parishes	巡回教会 Mission Stations	集会所 Assembly Centers	合計 Total
札幌/Sapporo	57	0	1	1	59
仙台/Sendai	52	0	6	0	58
新潟/Niigata	30	1	4	2	37
さいたま/Saitama	54	1	4	1	60
東京/Tokyo	76	3	0	1	80
横浜/Yokohama	77	1	11	2	91
名古屋/Nagoya	48	2	7	5	62
京都/Kyoto	46	0	3	0	49
大阪/Osaka	77	0	4	1	82
広島/Hiroshima	41	0	6	1	48
高松/Takamatsu	25	0	2	1	28
福岡/Fukuoka	55	0	9	2	66
長崎/Nagasaki	72	1	58	2	133
大分/Oita	26	0	1	0	27
鹿児島/Kagoshima	29	0	40	0	69
那覇/Naha	13	2	5	0	20
合計/Total	**778**	**11**	**161**	**19**	**969**

● 修道院／Religious Houses

教区 /Diocese	宣教会修道院 Missionary Institutions	修道院 Religious Houses		在俗会 Secular Institutions	合計 Total
		男子 Men	女子 Women		
札幌/Sapporo	2	6	17	2	27
仙台/Sendai	0	1	23	1	25
新潟/Niigata	0	3	6	1	10
さいたま/Saitama	7	6	23	0	36
東京/Tokyo	7	51	138	5	201
横浜/Yokohama	3	9	51	1	64
名古屋/Nagoya	3	17	21	1	42
京都/Kyoto	4	7	22	1	34
大阪/Osaka	5	21	52	1	79
広島/Hiroshima	2	4	25	1	32
高松/Takamatsu	2	1	6	0	9
福岡/Fukuoka	4	9	31	2	46
長崎/Nagasaki	0	12	80	1	93
大分/Oita	1	5	20	2	28
鹿児島/Kagoshima	2	4	17	0	23
那覇/Naha	1	2	13	0	16
合計/Total	**43**	**158**	**545**	**19**	**765**

修道院の数については調査根拠が異なる教区があります。
Some dioceses use a different way of reckoning the number of convents.

● 神学校／Seminaries

教区神学校 Diocesan Seminaries		修道会神学校 Religious Seminaries	
大神学校 Major	小神学校 Minor	大神学校 Major	小神学校 Minor
0	0	0	0
0	0	0	0
0	0	0	0
0	0	0	0
1	0	1	0
0	0	0	0
0	0	1	0
0	0	0	0
0	0	0	0
0	0	0	0
0	0	0	0
1	0	0	0
0	1	0	3
0	0	0	0
0	0	0	0
0	0	0	0
2	**1**	**2**	**3**

この他神学生養成機関としてコレジオがあります。
Some dioceses have "Collegio" seminaries. (preparatory seminary)

関係施設　Facilities

●　医療施設／Medical Facilities

教区 /Diocese	病院 Hospitals	診療所 Clinics	老人保健施設 Geriatric Health Sevices Facilities	その他 Other Facilities	合計 Total
札幌/Sapporo	0	0	0	0	0
仙台/Sendai	1	1	0	0	2
新潟/Niigata	0	0	0	0	0
さいたま/Saitama	0	0	0	0	0
東京/Tokyo	4	1	0	1	6
横浜/Yokohama	7	1	0	0	8
名古屋/Nagoya	2	0	0	0	2
京都/Kyoto	0	0	0	0	0
大阪/Osaka	2	1	2	1	6
広島/Hiroshima	0	0	0	0	0
高松/Takamatsu	1	0	0	0	1
福岡/Fukuoka	5	1	1	4	11
長崎/Nagasaki	2	2	1	0	5
大分/Oita	0	0	0	1	1
鹿児島/Kagoshima	0	0	0	0	0
那覇/Naha	0	0	0	0	0
合計/Total	**24**	**7**	**4**	**7**	**42**

●　社会福祉施設／Social Welfare Facilities

教区 /Diocese	児童福祉施設 For Children		老人福祉施設 For the Elderly		その他 Other Facilities	合計 Total
	保育所 Day Nurseries	その他 Others	老人ホーム Nursing Homes	その他 Others		
札幌/Sapporo	4	3	3	3	5	18
仙台/Sendai	9	9	6	9	2	35
新潟/Niigata	7	10	5	10	4	36
さいたま/Saitama	1	5	2	0	10	18
東京/Tokyo	10	15	7	14	17	63
横浜/Yokohama	13	6	7	20	9	55
名古屋/Nagoya	2	6	1	1	25	35
京都/Kyoto	6	6	8	31	5	56
大阪/Osaka	4	20	1	5	38	68
広島/Hiroshima	6	5	2	3	7	23
高松/Takamatsu	1	4	4	10	5	24
福岡/Fukuoka	12	6	8	21	15	62
長崎/Nagasaki	32	9	9	26	10	86
大分/Oita	3	9	2	3	13	30
鹿児島/Kagoshima	2	4	3	8	7	24
那覇/Naha	2	0	0	0	0	2
合計/Total	**114**	**117**	**68**	**164**	**172**	**635**

関係施設　Facilities

●　教育施設／幼稚園・小学校・中学校・高等学校・短期大学・大学
高等専門学校・専修学校・各種学校・特別支援学校
Educational Facilities／　Kindergartens, Primary, Middle, High Schools, Colleges, Universities, Colleges of Technology, Vocational Colleges, Miscellaneous Schools, Schools for Special Needs Education

教区 /Diocese	幼稚園 Kinder-gartens	小学校 Primary Schools	中学校 Middle Schools	高等学校 High Schools	短期大学 Colleges	大学 Univer-sities	高等専門学校 Colleges of Technology	専修学校 Vocational Colleges	各種学校 Miscellaneous Schools	特別支援学校 Special Needs Education	合計 Total
札幌/Sapporo	56	0	5	8	0	2	0	0	0	0	**71**
仙台/Sendai	46	7	9	9	2	1	0	0	0	0	**74**
新潟/Niigata	25	0	1	2	2	0	0	0	0	0	**30**
さいたま/Saitama	18	0	2	2	0	0	0	0	0	0	**22**
東京/Tokyo	54	13	14	14	1	5	1	3	3	0	**108**
横浜/Yokohama	56	9	16	17	3	2	0	1	1	0	**105**
名古屋/Nagoya	25	1	5	7	1	1	0	1	0	0	**41**
京都/Kyoto	24	2	6	9	1	1	0	0	0	1	**44**
大阪/Osaka	41	10	16	16	2	1	0	0	1	0	**87**
広島/Hiroshima	38	2	6	7	0	2	0	0	0	0	**55**
高松/Takamatsu	22	0	1	2	1	1	0	0	0	0	**27**
福岡/Fukuoka	43	3	7	9	1	1	0	0	0	0	**64**
長崎/Nagasaki	20	4	6	6	0	1	0	0	0	0	**37**
大分/Oita	22	0	2	3	0	0	0	0	0	0	**27**
鹿児島/Kagoshima	21	0	3	3	1	1	0	0	0	0	**29**
那覇/Naha	10	2	1	1	0	0	0	0	0	0	**14**
合計/Total	**521**	**53**	**100**	**115**	**15**	**19**	**1**	**5**	**5**	**1**	**835**

●　一般施設／センター・会館・寮・黙想の家・研修所・研究所・その他
Other Facilities／Community Centers, Halls, Dormitories, Retreat Houses, Training Institutes, Research Institutes, Other Facilities

教区 /Diocese	センター Centers, Halls	寮 Dormitories	黙想の家他 Retreat Houses, etc.	その他 Others	合計 Total
札幌/Sapporo	1	0	0	2	**3**
仙台/Sendai	1	0	1	0	**2**
新潟/Niigata	0	0	0	0	**0**
さいたま/Saitama	1	0	5	0	**6**
東京/Tokyo	9	4	6	26	**45**
横浜/Yokohama	2	1	6	2	**11**
名古屋/Nagoya	7	1	3	8	**19**
京都/Kyoto	9	3	1	1	**14**
大阪/Osaka	10	2	4	5	**21**
広島/Hiroshima	8	0	1	1	**10**
高松/Takamatsu	3	5	2	4	**14**
福岡/Fukuoka	4	2	2	7	**15**
長崎/Nagasaki	1	0	1	0	**2**
大分/Oita	5	5	2	5	**17**
鹿児島/Kagoshima	1	0	2	3	**6**
那覇/Naha	0	0	1	2	**3**
合計/Total	**62**	**23**	**37**	**66**	**188**

聖職者　Clergy

●　司教・司祭／Bishops, Priests

教区 /Diocese	司教 Bishops	司祭 Priests								
		教区 Diocesan			修道会・宣教会等 Religious, Others			*司祭合計 All Priests		
		日本籍 Jpn.	外国籍 Foreign	合計 Total	日本籍 Jpn.	外国籍 Foreign	合計 Total	日本籍 Jpn.	外国籍 Foreign	合計 Total
札幌/Sapporo	2	18	3	21	20	14	34	**40**	**17**	**57**
仙台/Sendai	1	17	0	17	0	13	13	**18**	**13**	**31**
新潟/Niigata	0	14	1	15	11	12	23	**25**	**13**	**38**
さいたま/Saitama	1	19	4	23	7	21	28	**27**	**25**	**52**
東京/Tokyo	4	73	3	76	142	144	286	**219**	**147**	**366**
横浜/Yokohama	1	43	1	44	17	33	50	**61**	**34**	**95**
名古屋/Nagoya	2	20	1	21	40	72	112	**62**	**73**	**135**
京都/Kyoto	2	15	1	16	10	22	32	**27**	**23**	**50**
大阪/Osaka	2	42	8	50	38	74	112	**82**	**82**	**164**
広島/Hiroshima	1	14	3	17	21	24	45	**36**	**27**	**63**
高松/Takamatsu	1	5	14	19	4	14	18	**10**	**28**	**38**
福岡/Fukuoka	1	27	3	30	21	30	51	**49**	**33**	**82**
長崎/Nagasaki	1	98	0	98	33	11	44	**132**	**11**	**143**
大分/Oita	2	14	2	16	12	19	31	**28**	**21**	**49**
鹿児島/Kagoshima	1	19	9	28	7	7	14	**27**	**16**	**43**
那覇/Naha	2	1	6	7	4	8	12	**5**	**15**	**20**
合計/Total	**24**	**439**	**59**	**498**	**387**	**518**	**905**	**850**	**578**	**1,426**

***司祭合計数には司教も含みます。**
Bishops are included in the total for priests.

●　助祭／Deacons

教区 /Diocese	助祭 Deacons									聖職者合計 Clergy						聖職者 Clergy Total
	教区 Diocesan			修道会・宣教会等 Religious, Others			助祭合計 All Deacons			教区 Diocesan			修道会・宣教会等 Religious, Others			
	日本籍 Jpn.	外国籍 Foreign	合計 Total	日本籍 Jpn.	外国籍 Foreign	合計 Total	日本籍 Jpn.	外国籍 Foreign	合計 Total	日本籍 Jpn.	外国籍 Foreign	合計 Total	日本籍 Jpn.	外国籍 Foreign	合計 Total	
札幌/Sapporo	1	0	1	0	0	0	1	0	1	21	3	24	20	14	34	**58**
仙台/Sendai	0	0	0	0	0	0	0	0	0	18	0	18	0	13	13	**31**
新潟/Niigata	0	0	0	0	0	0	0	0	0	14	1	15	11	12	23	**38**
さいたま/Saitama	4	1	5	0	0	0	4	1	5	24	5	29	7	21	28	**57**
東京/Tokyo	2	0	2	2	1	3	4	1	5	79	3	82	144	145	289	**371**
横浜/Yokohama	0	0	0	0	0	0	0	0	0	44	1	45	17	33	50	**95**
名古屋/Nagoya	0	0	0	1	1	2	1	1	2	22	1	23	41	73	114	**137**
京都/Kyoto	0	0	0	0	0	0	0	0	0	17	1	18	10	22	32	**50**
大阪/Osaka	1	1	2	0	1	1	1	2	3	45	9	54	38	75	113	**167**
広島/Hiroshima	1	0	1	0	0	0	1	0	1	16	3	19	21	24	45	**64**
高松/Takamatsu	2	1	3	0	0	0	2	1	3	8	15	23	4	14	18	**41**
福岡/Fukuoka	0	1	1	0	0	0	0	1	1	28	4	32	21	30	51	**83**
長崎/Nagasaki	0	1	1	0	0	0	0	1	1	99	1	100	33	11	44	**144**
大分/Oita	3	0	3	0	0	0	3	0	3	19	2	21	12	19	31	**52**
鹿児島/Kagoshima	6	0	6	0	0	0	6	0	6	26	9	35	7	7	14	**49**
那覇/Naha	4	0	4	0	0	0	4	0	4	6	7	13	4	8	12	**25**
合計/Total	**24**	**5**	**29**	**3**	**3**	**6**	**27**	**8**	**35**	**486**	**65**	**551**	**390**	**521**	**911**	**1,462**

修道士・修道女　Non-Clerical Religious

● 修道士・修道女／Brothers, Sisters　　● 在俗会員／Members of Secular Institutes

教区 /Diocese	修道士 Brothers			修道女 Sisters							修道者合計 Religious Total			在俗会員 Members of Secular Institutes		
				終生誓願 Final Profession			有期誓願 Temporary Profession			修道女合計 Sisters Total						
	日本籍 Jpn.	外国籍 Foreign	合計 Total	日本籍 Jpn.	外国籍 Foreign	合計 Total	日本籍 Jpn.	外国籍 Foreign	合計 Total		日本籍 Jpn.	外国籍 Foreign	合計 Total	日本籍 Jpn.	外国籍 Foreign	合計 Total
札幌/Sapporo	20	8	**28**	253	8	261	10	0	10	**271**	283	16	**299**	14	0	**14**
仙台/Sendai	0	0	**0**	178	4	182	1	0	1	**183**	179	4	**183**	4	0	**4**
新潟/Niigata	2	0	**2**	51	1	52	1	0	1	**53**	54	1	**55**	9	0	**9**
さいたま/Saitama	1	2	**3**	118	19	137	6	3	9	**146**	125	24	**149**	0	0	**0**
東京/Tokyo	42	17	**59**	1,156	69	1,225	19	22	41	**1,266**	1,217	108	**1,325**	48	2	**50**
横浜/Yokohama	2	4	**6**	473	26	499	4	5	9	**508**	479	35	**514**	5	0	**5**
名古屋/Nagoya	4	1	**5**	134	31	165	1	1	2	**167**	139	33	**172**	54	0	**54**
京都/Kyoto	3	4	**7**	154	12	166	2	0	2	**168**	159	16	**175**	11	0	**11**
大阪/Osaka	13	5	**18**	459	32	491	64	30	94	**585**	536	67	**603**	7	0	**7**
広島/Hiroshima	2	3	**5**	172	11	183	0	2	2	**185**	174	16	**190**	5	0	**5**
高松/Takamatsu	1	0	**1**	54	5	59	0	1	1	**60**	55	6	**61**	0	0	**0**
福岡/Fukuoka	5	0	**5**	268	17	285	7	0	7	**292**	280	17	**297**	19	0	**19**
長崎/Nagasaki	15	1	**16**	661	6	667	10	5	15	**682**	686	12	**698**	6	0	**6**
大分/Oita	12	0	**12**	176	17	193	0	3	3	**196**	188	20	**208**	15	0	**15**
鹿児島/Kagoshima	1	5	**6**	103	12	115	1	1	2	**117**	105	18	**123**	0	0	**0**
那覇/Naha	1	0	**1**	49	12	61	1	3	4	**65**	51	15	**66**	0	0	**0**
合計/Total	**124**	**50**	**174**	**4,459**	**282**	**4,741**	**127**	**76**	**203**	**4,944**	**4,710**	**408**	**5,118**	**197**	**2**	**199**

聖職者/修道者/神学生数の内訳／ % of Clergy,Religious and Others

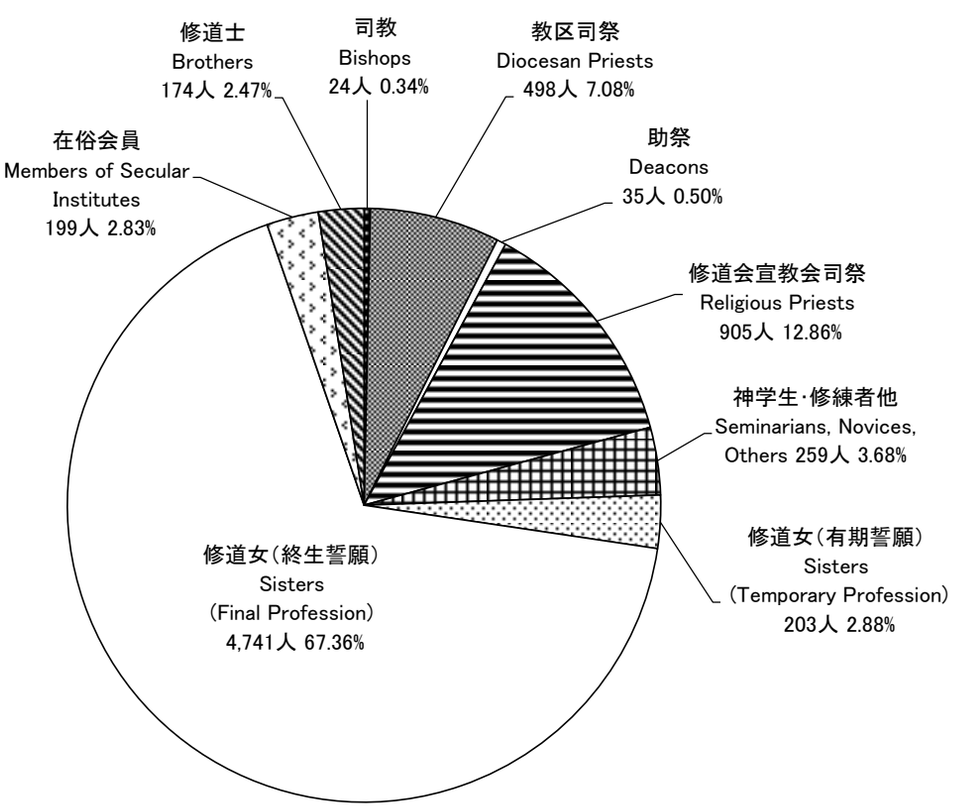

神学生・修練者・その他　Seminarians, Novices, Others

● 大神学生／Major Seminarians

教区 /Diocese	大神学生 Major Seminarians								
	教区 Diocesan			修道会・宣教会等 Religious, Others			大神学生合計 All Major Seminarians		
	日本籍 Jpn.	外国籍 Foreign	合計 Total	日本籍 Jpn.	外国籍 Foreign	合計 Total	日本籍 Jpn.	外国籍 Foreign	合計 Total
札幌/Sapporo	1	0	1	0	0	0	1	0	**1**
仙台/Sendai	1	0	1	0	0	0	1	0	**1**
新潟/Niigata	1	0	1	0	1	1	1	1	**2**
さいたま/Saitama	1	1	2	0	0	0	1	1	**2**
東京/Tokyo	3	0	3	17	8	25	20	8	**28**
横浜/Yokohama	5	1	6	0	0	0	5	1	**6**
名古屋/Nagoya	0	0	0	2	10	12	2	10	**12**
京都/Kyoto	0	0	0	0	1	1	0	1	**1**
大阪/Osaka	0	0	0	1	5	6	1	5	**6**
広島/Hiroshima	4	1	5	0	1	1	4	2	**6**
高松/Takamatsu	0	0	0	0	0	0	0	0	**0**
福岡/Fukuoka	2	0	2	0	0	0	2	0	**2**
長崎/Nagasaki	4	0	4	0	1	1	4	1	**5**
大分/Oita	1	0	1	0	0	0	1	0	**1**
鹿児島/Kagoshima	3	0	3	0	0	0	3	0	**3**
那覇/Naha	0	0	0	0	0	0	0	0	**0**
合計/Total	**26**	**3**	**29**	**20**	**27**	**47**	**46**	**30**	**76**

● 修練者・その他／Novices, Others

教区 /Diocese	修練者・その他 Novices, Others				
	男子 Men		女子 Women		合計 Total
	日本籍 Jpn.	外国籍 Foreign	日本籍 Jpn.	外国籍 Foreign	
札幌/Sapporo	0	0	3	0	**3**
仙台/Sendai	0	0	2	0	**2**
新潟/Niigata	0	0	1	0	**1**
さいたま/Saitama	1	0	4	4	**9**
東京/Tokyo	25	4	11	20	**60**
横浜/Yokohama	0	0	2	16	**18**
名古屋/Nagoya	0	0	0	0	**0**
京都/Kyoto	9	3	2	0	**14**
大阪/Osaka	0	0	9	10	**19**
広島/Hiroshima	0	0	0	0	**0**
高松/Takamatsu	0	0	0	0	**0**
福岡/Fukuoka	0	0	7	3	**10**
長崎/Nagasaki	0	0	11	4	**15**
大分/Oita	1	0	0	4	**5**
鹿児島/Kagoshima	0	0	0	4	**4**
那覇/Naha	0	0	0	0	**0**
合計/Total	**36**	**7**	**52**	**65**	**160**

● 小神学生／Minor Seminarians

教区 /Diocese	小神学生 Minor Seminarians								
	教区 Diocesan			修道会・宣教会等 Religious, Others			小神学生合計 All Minor Seminarians		
	日本籍 Japanese	外国籍 Foreign	合計 Total	日本籍 Japanese	外国籍 Foreign	合計 Total	日本籍 Jpn.	外国籍 Foreign	合計 Total
札幌/Sapporo	0	0	0	0	0	0	0	0	**0**
仙台/Sendai	0	0	0	0	0	0	0	0	**0**
新潟/Niigata	0	0	0	0	0	0	0	0	**0**
さいたま/Saitama	0	0	0	0	0	0	0	0	**0**
東京/Tokyo	0	0	0	1	0	1	1	0	**1**
横浜/Yokohama	0	0	0	0	0	0	0	0	**0**
名古屋/Nagoya	0	0	0	0	0	0	0	0	**0**
京都/Kyoto	0	0	0	0	0	0	0	0	**0**
大阪/Osaka	0	0	0	0	0	0	0	0	**0**
広島/Hiroshima	0	0	0	0	0	0	0	0	**0**
高松/Takamatsu	0	0	0	0	0	0	0	0	**0**
福岡/Fukuoka	6	1	7	0	0	0	6	1	**7**
長崎/Nagasaki	11	0	11	4	0	4	15	0	**15**
大分/Oita	0	0	0	0	0	0	0	0	**0**
鹿児島/Kagoshima	0	0	0	0	0	0	0	0	**0**
那覇/Naha	0	0	0	0	0	0	0	0	**0**
合計/Total	**17**	**1**	**18**	**5**	**0**	**5**	**22**	**1**	**23**

神学生・修練者合計 Seminarians, Novices Total
4
3
3
11
89
24
12
15
25
6
0
19
35
6
7
0
259

信徒動向 Movement of Lay Catholics in Japan

● 在籍信徒・居所不明・死亡／Lay Catholics, Whereabouts Unknown, Deaths

教区 /Diocese	在籍信徒数 Lay Catholics			居所不明者 Whereabouts Unknown			死亡 Death		
	男子 Men	女子 Women	合計 Total	男子 Men	女子 Women	合計 Total	男子 Men	女子 Women	合計 Total
札幌/Sapporo	6,093	9,998	**16,091**	384	655	**1,039**	87	110	**197**
仙台/Sendai	3,460	6,268	**9,728**	293	462	**755**	42	98	**140**
新潟/Niigata	2,646	4,613	**7,259**	361	744	**1,105**	37	60	**97**
さいたま/Saitama	8,866	12,510	**21,376**	482	679	**1,161**	93	90	**183**
東京/Tokyo	35,010	60,474	**95,484**	5,971	9,884	**15,855**	636	464	**1,100**
横浜/Yokohama	20,820	33,995	**54,815**	2,216	3,209	**5,425**	217	298	**515**
名古屋/Nagoya	11,396	15,541	**26,937**	2,125	2,965	**5,090**	94	115	**209**
京都/Kyoto	6,907	10,962	**17,869**	54	115	**169**	99	107	**206**
大阪/Osaka	19,458	29,536	**48,994**	2,228	3,392	**5,620**	235	292	**527**
広島/Hiroshima	7,909	12,766	**20,675**	998	1,566	**2,564**	70	109	**179**
高松/Takamatsu	1,663	2,867	**4,530**	72	104	**176**	24	38	**62**
福岡/Fukuoka	12,270	16,805	**29,075**	1,483	1,807	**3,290**	151	189	**340**
長崎/Nagasaki	27,264	33,098	**60,362**	985	1,187	**2,172**	384	362	**746**
大分/Oita	2,234	3,467	**5,701**	206	290	**496**	20	42	**62**
鹿児島/Kagoshima	3,330	5,483	**8,813**	193	358	**551**	53	69	**122**
那覇/Naha	2,387	3,717	**6,104**	290	529	**819**	15	18	**33**
合計/Total	**171,713**	**262,100**	**433,813**	**18,341**	**27,946**	**46,287**	**2,257**	**2,461**	**4,718**

信者の構成／% of Catholics

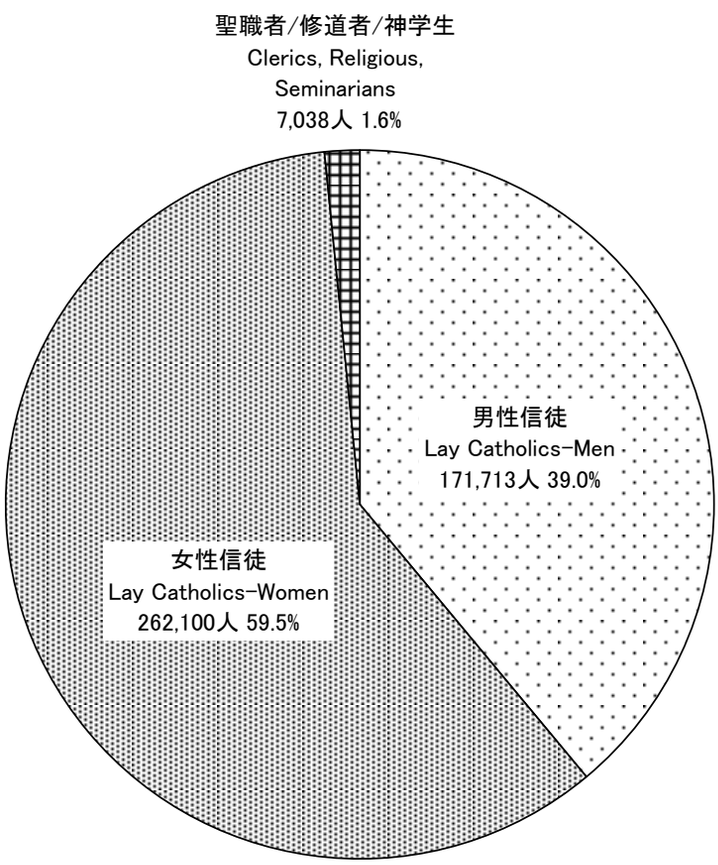

信徒動向　Movement of Catholics

●　転入／Entries

教区 /Diocese	教区内 Within the Diocese			教区外 From Other Dioceses			その他 Others			総合計 Total		
	男子 Men	女子 Women	合計 Total	男子 Men	女子 Women	合計 Total	男子 Men	女子 Women	合計 Total	男子 Men	女子 Women	合計 Total
札幌/Sapporo	49	90	**139**	15	24	**39**	1	6	**7**	65	120	**185**
仙台/Sendai	14	27	**41**	23	30	**53**	2	1	**3**	39	58	**97**
新潟/Niigata	2	5	**7**	10	11	**21**	0	0	**0**	12	16	**28**
さいたま/Saitama	21	27	**48**	64	82	**146**	7	5	**12**	92	114	**206**
東京/Tokyo	190	361	**551**	223	343	**566**	54	53	**107**	467	757	**1,224**
横浜/Yokohama	76	134	**210**	94	157	**251**	23	35	**58**	193	326	**519**
名古屋/Nagoya	44	54	**98**	21	35	**56**	5	7	**12**	70	96	**166**
京都/Kyoto	24	42	**66**	38	49	**87**	9	20	**29**	71	111	**182**
大阪/Osaka	88	163	**251**	64	112	**176**	6	14	**20**	158	289	**447**
広島/Hiroshima	70	94	**164**	29	44	**73**	1	3	**4**	100	141	**241**
高松/Takamatsu	7	12	**19**	6	14	**20**	0	0	**0**	13	26	**39**
福岡/Fukuoka	31	57	**88**	68	77	**145**	11	10	**21**	110	144	**254**
長崎/Nagasaki	186	244	**430**	42	53	**95**	6	8	**14**	234	305	**539**
大分/Oita	1	2	**3**	8	13	**21**	1	0	**1**	10	15	**25**
鹿児島/Kagoshima	8	22	**30**	3	5	**8**	2	20	**22**	13	47	**60**
那覇/Naha	4	5	**9**	8	11	**19**	0	0	**0**	12	16	**28**
合計/Total	**815**	**1,339**	**2,154**	**716**	**1,060**	**1,776**	**128**	**182**	**310**	**1,659**	**2,581**	**4,240**

●　転出／Departures

教区 /Diocese	教区内 Within the Diocese			教区外 To Other Dioceses			その他 Others			総合計 Total		
	男子 Men	女子 Women	合計 Total	男子 Men	女子 Women	合計 Total	男子 Men	女子 Women	合計 Total	男子 Men	女子 Women	合計 Total
札幌/Sapporo	40	60	**100**	22	33	**55**	13	33	**46**	75	126	**201**
仙台/Sendai	13	28	**41**	16	26	**42**	1	0	**1**	30	54	**84**
新潟/Niigata	4	6	**10**	9	17	**26**	13	29	**42**	26	52	**78**
さいたま/Saitama	16	31	**47**	19	45	**64**	7	8	**15**	42	84	**126**
東京/Tokyo	189	335	**524**	153	274	**427**	50	55	**105**	392	664	**1,056**
横浜/Yokohama	71	109	**180**	104	177	**281**	1	5	**6**	176	291	**467**
名古屋/Nagoya	31	51	**82**	28	49	**77**	1	0	**1**	60	100	**160**
京都/Kyoto	16	33	**49**	30	39	**69**	11	22	**33**	57	94	**151**
大阪/Osaka	90	135	**225**	61	78	**139**	73	86	**159**	224	299	**523**
広島/Hiroshima	20	36	**56**	28	34	**62**	1	2	**3**	49	72	**121**
高松/Takamatsu	7	12	**19**	3	9	**12**	0	0	**0**	10	21	**31**
福岡/Fukuoka	36	46	**82**	48	64	**112**	18	29	**47**	102	139	**241**
長崎/Nagasaki	175	235	**410**	80	80	**160**	13	12	**25**	268	327	**595**
大分/Oita	6	5	**11**	10	12	**22**	0	0	**0**	16	17	**33**
鹿児島/Kagoshima	17	26	**43**	8	14	**22**	25	43	**68**	50	83	**133**
那覇/Naha	4	10	**14**	8	8	**16**	0	0	**0**	12	18	**30**
合計/Total	**735**	**1,158**	**1,893**	**627**	**959**	**1,586**	**227**	**324**	**551**	**1,589**	**2,441**	**4,030**

秘跡 Sacraments

● 幼児洗礼／Baptisms (Infant)

教区 /Diocese	1歳未満 Below 1 Years			1歳以上 Above 1 Years			幼児洗礼合計 Infant Baptisms Total		
	男子 Boys	女子 Girls	合計 Total	男子 Boys	女子 Girls	合計 Total	男子 Boys	女子 Girls	合計 Total
札幌/Sapporo	10	8	**18**	3	7	**10**	13	15	**28**
仙台/Sendai	11	17	**28**	4	4	**8**	15	21	**36**
新潟/Niigata	4	13	**17**	7	4	**11**	11	17	**28**
さいたま/Saitama	71	68	**139**	57	62	**119**	128	130	**258**
東京/Tokyo	123	127	**250**	71	101	**172**	194	228	**422**
横浜/Yokohama	82	86	**168**	72	80	**152**	154	166	**320**
名古屋/Nagoya	77	93	**170**	79	100	**179**	156	193	**349**
京都/Kyoto	38	49	**87**	58	73	**131**	96	122	**218**
大阪/Osaka	74	65	**139**	48	42	**90**	122	107	**229**
広島/Hiroshima	13	21	**34**	27	43	**70**	40	64	**104**
高松/Takamatsu	17	12	**29**	2	7	**9**	19	19	**38**
福岡/Fukuoka	33	29	**62**	19	19	**38**	52	48	**100**
長崎/Nagasaki	95	84	**179**	50	52	**102**	145	136	**281**
大分/Oita	15	5	**20**	3	3	**6**	18	8	**26**
鹿児島/Kagoshima	3	6	**9**	7	7	**14**	10	13	**23**
那覇/Naha	11	3	**14**	5	10	**15**	16	13	**29**
合計/Total	**677**	**686**	**1,363**	**512**	**614**	**1,126**	**1,189**	**1,300**	**2,489**

● 初聖体／First Communion

初聖体 First Communion		
男子 Boys	女子 Girls	合計 Total
30	35	**65**
35	61	**96**
24	17	**41**
110	81	**191**
259	388	**647**
167	274	**441**
87	124	**211**
75	98	**173**
157	187	**344**
46	47	**93**
17	15	**32**
81	125	**206**
131	151	**282**
11	10	**21**
12	13	**25**
13	29	**42**
1,255	**1,655**	**2,910**

● 成人洗礼・洗礼合計・堅信／Baptisms (Adult・Total), Confirmation

教区 /Diocese	幼児洗礼 Infant Baptisms			成人洗礼 Adult Baptisms			洗礼合計 Baptisms Total			堅信 Confirmation		
	男子 Boys	女子 Girls	合計 Total	男子 Men	女子 Women	合計 Total	男子 Men	女子 Women	合計 Total	男子 Men	女子 Women	合計 Total
札幌/Sapporo	13	15	**28**	39	73	**112**	52	88	**140**	41	74	**115**
仙台/Sendai	15	21	**36**	24	42	**66**	39	63	**102**	19	54	**73**
新潟/Niigata	11	17	**28**	24	26	**50**	35	43	**78**	21	23	**44**
さいたま/Saitama	128	130	**258**	66	71	**137**	194	201	**395**	115	128	**243**
東京/Tokyo	194	228	**422**	316	554	**870**	510	782	**1,292**	347	642	**989**
横浜/Yokohama	154	166	**320**	135	213	**348**	289	379	**668**	137	227	**364**
名古屋/Nagoya	156	193	**349**	76	87	**163**	232	280	**512**	104	120	**224**
京都/Kyoto	96	122	**218**	47	56	**103**	143	178	**321**	45	73	**118**
大阪/Osaka	122	107	**229**	117	170	**287**	239	277	**516**	175	260	**435**
広島/Hiroshima	40	64	**104**	61	61	**122**	101	125	**226**	79	94	**173**
高松/Takamatsu	19	19	**38**	20	22	**42**	39	41	**80**	16	30	**46**
福岡/Fukuoka	52	48	**100**	62	83	**145**	114	131	**245**	62	95	**157**
長崎/Nagasaki	145	136	**281**	36	85	**121**	181	221	**402**	188	186	**374**
大分/Oita	18	8	**26**	8	13	**21**	26	21	**47**	11	13	**24**
鹿児島/Kagoshima	10	13	**23**	27	31	**58**	37	44	**81**	29	27	**56**
那覇/Naha	16	13	**29**	18	26	**44**	34	39	**73**	15	23	**38**
合計/Total	**1,189**	**1,300**	**2,489**	**1,076**	**1,613**	**2,689**	**2,265**	**2,913**	**5,178**	**1,404**	**2,069**	**3,473**

秘跡　Sacraments

●　結婚・ミサ／Marriages, Mass Attendance

教区 /Diocese	結婚 Marriages					ミサ参加者 Mass attendance				
	信徒 Catholics	混宗 Mixed Protestant	異宗 Other Religions	他宗 Non-Catholics	合計 Total	主日 Sunday	復活祭 Easter	クリスマス Christmas	*外国語のミサ *Masses in Foreign Language 回数/月 No./Month	参加者数/1回 Attendance/one mass
札幌/Sapporo	6	0	10	4	**20**	3,711	7,599	8,197	21	147
仙台/Sendai	4	3	15	4	**26**	2,415	4,813	5,941	11	155
新潟/Niigata	3	0	9	5	**17**	1,233	2,433	3,319	9	225
さいたま/Saitama	25	0	18	12	**55**	5,090	8,990	10,448	85	2,370
東京/Tokyo	44	36	211	100	**391**	21,274	40,254	52,867	124	3,879
横浜/Yokohama	21	5	105	68	**199**	12,668	23,122	27,904	98	4,605
名古屋/Nagoya	29	2	59	107	**197**	5,664	9,199	12,396	97	4,094
京都/Kyoto	19	4	40	6	**69**	4,216	8,430	9,194	41	1,956
大阪/Osaka	18	7	68	26	**119**	10,386	19,432	22,084	80	1,469
広島/Hiroshima	17	8	30	16	**71**	3,625	7,227	9,573	38	602
高松/Takamatsu	2	2	5	5	**14**	1,208	2,380	3,193	19	208
福岡/Fukuoka	4	0	84	7	**95**	7,244	11,503	15,512	17	657
長崎/Nagasaki	45	0	152	16	**213**	17,971	26,020	28,620	8	125
大分/Oita	3	0	7	1	**11**	1,320	2,041	2,626	14	160
鹿児島/Kagoshima	4	3	11	2	**20**	1,990	2,925	4,280	13	133
那覇/Naha	2	0	7	3	**12**	1,458	2,241	2,704	16	304
合計/Total	**246**	**70**	**831**	**382**	**1,529**	**101,473**	**178,609**	**218,858**	**691**	**21,089**

***外国語のミサは不定期のものは含みません。**
*These figures do not include unscheduled foreign language Masses.

●　求道者／Catechumens

教区 /Diocese	求道者数 Catechumens		
	男子 Men	女子 Women	合計 Total
札幌/Sapporo	34	82	**116**
仙台/Sendai	20	30	**50**
新潟/Niigata	16	25	**41**
さいたま/Saitama	56	69	**125**
東京/Tokyo	251	499	**750**
横浜/Yokohama	155	235	**390**
名古屋/Nagoya	39	69	**108**
京都/Kyoto	50	70	**120**
大阪/Osaka	113	205	**318**
広島/Hiroshima	129	259	**388**
高松/Takamatsu	24	29	**53**
福岡/Fukuoka	48	156	**204**
長崎/Nagasaki	33	85	**118**
大分/Oita	13	20	**33**
鹿児島/Kagoshima	12	34	**46**
那覇/Naha	19	26	**45**
合計/Total	**1,012**	**1,893**	**2,905**

結婚数の内訳／　% of Marriages

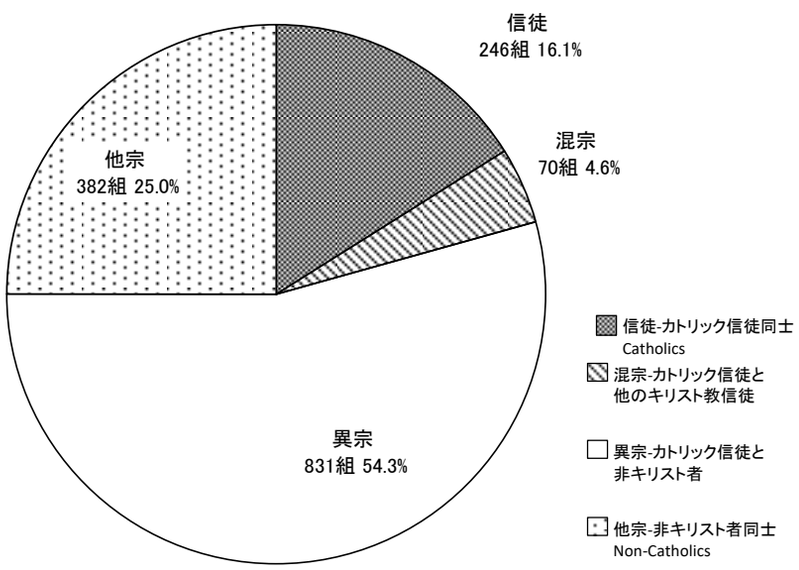

信仰養成活動・教会学校　Catechism Classes

● 教師／Teachers

教区 /Diocese	教師 Teachers					
	司祭 Priests	助祭 Deacons	修道者 Religious	信徒(男) Lay Men	信徒(女) Lay Women	教師総数 Total
札幌/Sapporo	55	0	9	32	74	**170**
仙台/Sendai	27	0	17	6	21	**71**
新潟/Niigata	32	3	7	4	29	**75**
さいたま/Saitama	46	3	37	50	83	**219**
東京/Tokyo	97	6	95	125	242	**565**
横浜/Yokohama	77	2	63	92	287	**521**
名古屋/Nagoya	61	4	40	27	92	**224**
京都/Kyoto	57	0	22	34	80	**193**
大阪/Osaka	115	3	58	82	208	**466**
広島/Hiroshima	60	1	36	17	61	**175**
高松/Takamatsu	20	2	16	9	13	**60**
福岡/Fukuoka	71	1	71	45	158	**346**
長崎/Nagasaki	78	0	123	22	84	**307**
大分/Oita	23	2	21	3	27	**76**
鹿児島/Kagoshima	29	3	14	4	15	**65**
那覇/Naha	16	4	24	8	21	**73**
合計/Total	**864**	**34**	**653**	**560**	**1,495**	**3,606**

● 幼児・小学生（4～12歳）

／Preschool, Primary School(4-12 years)

教区 /Diocese	生徒 Pupils					
	信徒(男) Lay Boys	信徒(女) Lay girls	信徒合計 Lay Total	男子総数 All Pupils Boys	女子総数 All Pupils Girls	生徒合計 All Pupils Total
札幌/Sapporo	79	95	**174**	110	151	**261**
仙台/Sendai	51	35	**86**	55	45	**100**
新潟/Niigata	49	50	**99**	107	133	**240**
さいたま/Saitama	247	260	**507**	282	319	**601**
東京/Tokyo	645	947	**1,592**	889	1,387	**2,276**
横浜/Yokohama	458	657	**1,115**	655	1,096	**1,751**
名古屋/Nagoya	213	256	**469**	222	271	**493**
京都/Kyoto	214	201	**415**	325	386	**711**
大阪/Osaka	428	429	**857**	519	607	**1,126**
広島/Hiroshima	171	213	**384**	318	390	**708**
高松/Takamatsu	32	54	**86**	46	96	**142**
福岡/Fukuoka	318	383	**701**	359	451	**810**
長崎/Nagasaki	763	795	**1,558**	776	819	**1,595**
大分/Oita	53	50	**103**	146	172	**318**
鹿児島/Kagoshima	41	50	**91**	56	90	**146**
那覇/Naha	73	93	**166**	74	94	**168**
合計/Total	**3,835**	**4,568**	**8,403**	**4,939**	**6,507**	**11,446**

● 中学生（13～15歳）

／Middle School(13-15 years)

教区 /Diocese	中学生 Middle School Students					
	信徒(男) lay Boys	信徒(女) lay Girls	信徒合計 lay Total	男子総数 All Students Boys	女子総数 All Students Girls	生徒合計 All Students Total
札幌/Sapporo	22	33	**55**	23	50	**73**
仙台/Sendai	15	28	**43**	17	30	**47**
新潟/Niigata	16	11	**27**	16	12	**28**
さいたま/Saitama	95	81	**176**	97	83	**180**
東京/Tokyo	498	603	**1,101**	403	500	**903**
横浜/Yokohama	185	261	**446**	189	326	**515**
名古屋/Nagoya	75	104	**179**	87	104	**191**
京都/Kyoto	75	86	**161**	82	88	**170**
大阪/Osaka	123	165	**288**	130	175	**305**
広島/Hiroshima	58	76	**134**	66	89	**155**
高松/Takamatsu	10	18	**28**	12	20	**32**
福岡/Fukuoka	144	177	**321**	156	196	**352**
長崎/Nagasaki	423	378	**801**	430	381	**811**
大分/Oita	8	17	**25**	8	17	**25**
鹿児島/Kagoshima	10	19	**29**	10	19	**29**
那覇/Naha	19	22	**41**	19	22	**41**
合計/Total	**1,776**	**2,079**	**3,855**	**1,745**	**2,112**	**3,857**

● 高校生以上（16歳以上）

／High School, Adults(16 years-)

教区 /Diocese	高校生以上 High School Students, Adults					
	信徒(男) lay Men	信徒(女) lay Women	信徒合計 lay Total	男子総数 All Students Men	女子総数 All Students Women	生徒合計 All Students Total
札幌/Sapporo	31	41	**72**	32	43	**75**
仙台/Sendai	19	22	**41**	21	26	**47**
新潟/Niigata	3	8	**11**	3	8	**11**
さいたま/Saitama	73	68	**141**	73	69	**142**
東京/Tokyo	194	347	**541**	248	434	**682**
横浜/Yokohama	188	252	**440**	202	322	**524**
名古屋/Nagoya	96	101	**197**	100	104	**204**
京都/Kyoto	78	114	**192**	85	115	**200**
大阪/Osaka	143	184	**327**	150	207	**357**
広島/Hiroshima	53	66	**119**	62	73	**135**
高松/Takamatsu	14	27	**41**	16	27	**43**
福岡/Fukuoka	115	161	**276**	141	200	**341**
長崎/Nagasaki	163	157	**320**	167	161	**328**
大分/Oita	18	36	**54**	18	63	**81**
鹿児島/Kagoshima	14	12	**26**	28	39	**67**
那覇/Naha	22	22	**44**	23	29	**52**
合計/Total	**1,224**	**1,618**	**2,842**	**1,369**	**1,920**	**3,289**

神学校　Seminaries

●　小神学校／Minor Seminaries

教区 /Diocese	小神学校 Minor Seminaries				
	設置数 No.	生徒 Pupils	教職員 Staff		
			聖職者・修道者 Clerics, Religious	信徒・一般 Others	職員数合計 Total
長崎/Nagasaki	4	16	9	2	**11**
合計/Total	4	16	9	2	**11**

●　大神学校／Major Seminaries

教区 /Diocese	大神学校 Major Seminaries				
	設置数 No.	学生 Students	教職員 Staff		
			聖職者・修道者 Clerics, Religious	信徒・一般 Others	職員数合計 Total
東京/Tokyo	2	19	21	17	**38**
名古屋/Nagoya	1	12	22	0	**22**
福岡/Fukuoka	1	18	8	12	**20**
合計/Total	**4**	**49**	**51**	**29**	**80**

この他神学生養成機関として、コレジオがあります。
Some dioceses have ″Collegio″seminaries. (preparatory seminary)

信徒数の推移
2005年～2017年

調査年	在籍信徒数			居所不明	信徒実数	死亡
	男性信徒	女性信徒	信徒合計	居所不明者	在籍信徒 —居所不明	死亡者
2005	176,945	267,364	**444,309**	29,224	**415,085**	3,802
2006	176,758	267,287	**444,045**	31,557	**412,488**	3,653
2007	175,147	264,213	**439,360**	31,834	**407,526**	3,809
2008	176,466	267,406	**443,872**	32,930	**410,942**	3,780
2009	175,561	266,031	**441,592**	34,900	**406,692**	3,845
2010	174,804	265,497	**440,301**	36,915	**403,386**	4,089
2011	174,319	263,760	**438,079**	37,140	**400,939**	4,101
2012	172,672	263,998	**436,670**	39,230	**397,440**	4,188
2013	172,768	264,499	**437,267**	39,618	**397,649**	4,305
2014	172,850	263,441	**436,291**	43,027	**393,264**	4,201
2015	173,127	263,378	**436,505**	42,416	**394,089**	4,435
2016	172,307	261,747	**434,054**	43,657	**390,397**	4,404
2017	171,713	262,100	**433,813**	46,287	**387,526**	4,718

	ミサ参加者数		
	主日ミサ	復活祭	クリスマス
2005	122,054	206,848	285,927
2006	119,988	205,804	277,950
2007	118,242	206,218	278,190
2008	115,904	200,084	267,106
2009	111,647	197,517	254,298
2010	111,022	192,316	249,241
2011	109,374	187,484	252,756
2012	106,481	186,987	238,283
2013	103,827	182,177	233,734
2014	102,411	182,887	228,092
2015	101,981	182,872	224,766
2016	101,390	182,073	239,346
2017	101,473	178,609	218,858

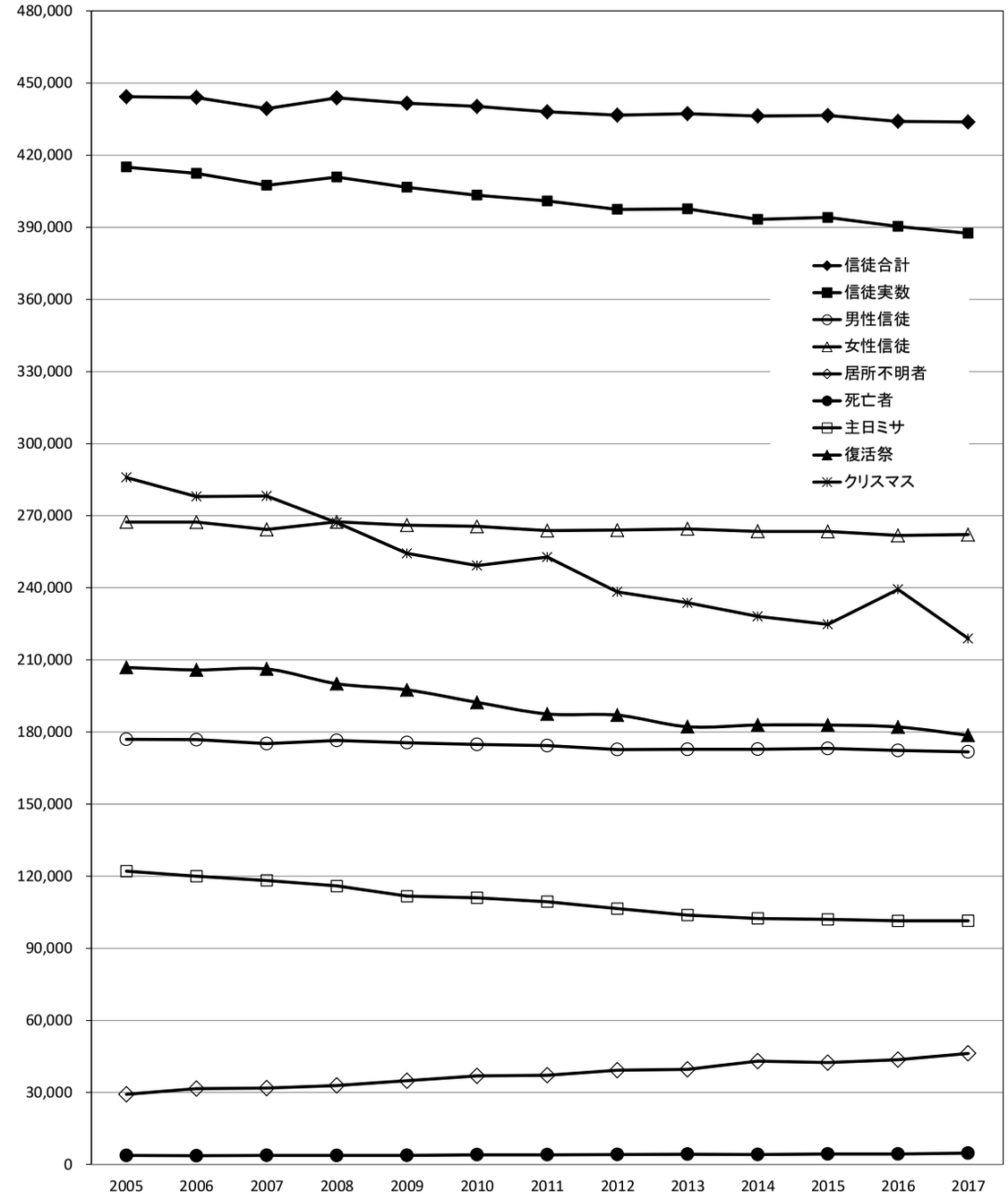

受洗者数の推移
2004年～2016年

調査年	幼児洗礼			成人洗礼			洗礼合計
	幼児（男）	幼児（女）	幼児洗礼合計	成人（男）	成人（女）	成人洗礼合計	洗礼合計
2005	1,710	1,741	3,451	1,417	2,360	3,777	7,228
2006	1,693	1,808	3,501	1,422	2,270	3,692	7,193
2007	1,776	1,841	3,617	1,390	2,268	3,658	7,275
2008	1,749	1,796	3,545	1,338	2,134	3,472	7,017
2009	1,635	1,685	3,320	1,331	2,263	3,594	6,914
2010	1,498	1,534	3,032	1,258	2,013	3,271	6,303
2011	1,385	1,415	2,800	1,179	1,983	3,162	5,962
2012	1,264	1,341	2,605	1,178	1,911	3,089	5,694
2013	1,334	1,349	2,683	1,206	1,776	2,982	5,665
2014	1,288	1,331	2,619	1,186	1,907	3,093	5,712
2015	1,354	1,342	2,696	1,150	1,726	2,876	5,572
2016	1,308	1,293	2,601	1,172	1,735	2,907	5,508
2017	1,189	1,300	2,489	1,076	1,613	2,689	5,178

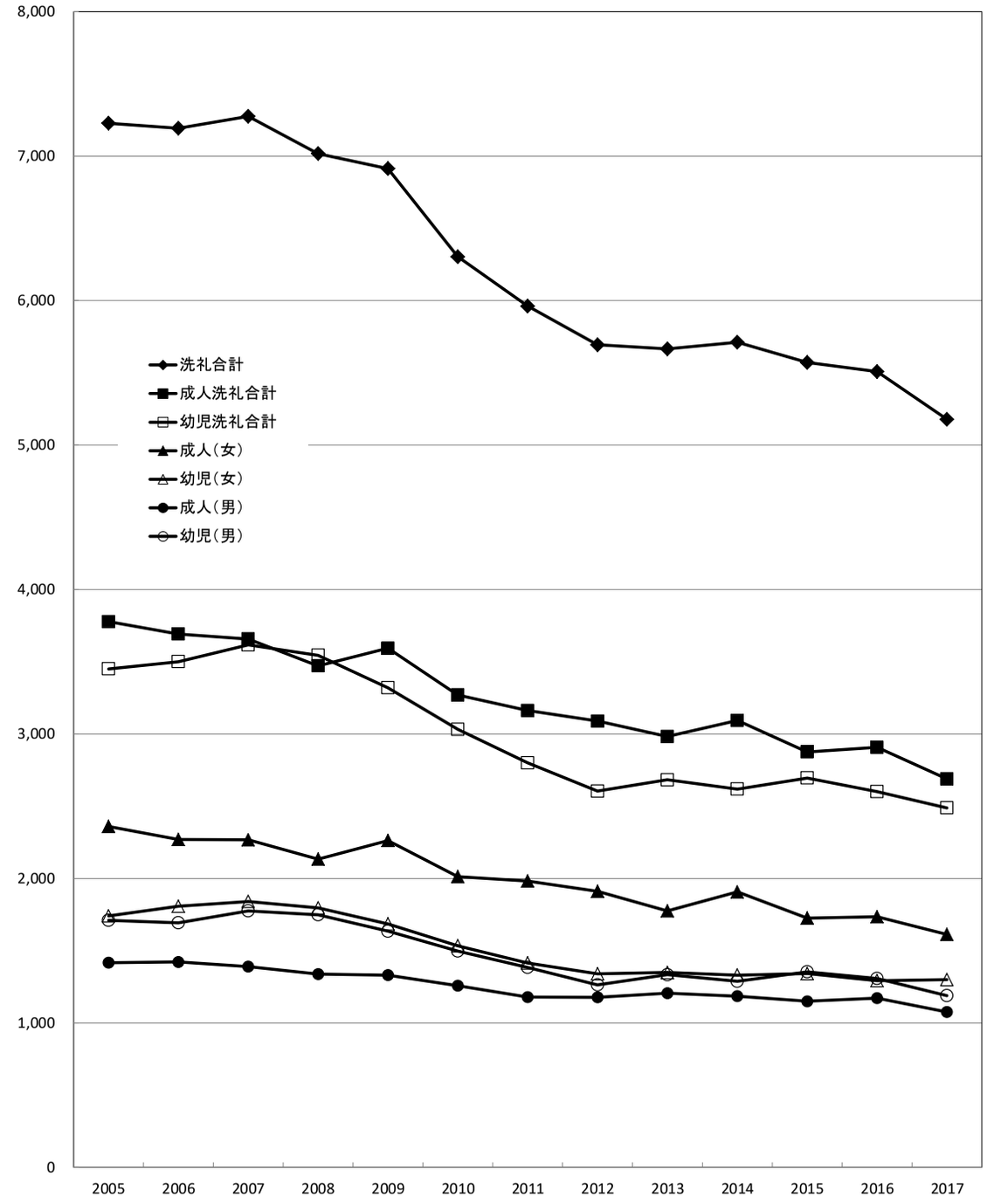

求道者／要理教育／堅信
結婚数の推移

2004年～2016年

調査年	洗礼	堅信	＃結婚
	受洗者数	堅信数	結婚数
2005	7,228	4,883	1,995
2006	7,193	4,790	1,878
2007	7,275	4,903	1,833
2008	7,017	4,281	1,757
2009	6,914	4,696	1,795
2010	6,303	4,541	1,632
2011	5,962	4,124	1,472
2012	5,694	4,057	1,487
2013	5,665	3,964	1,352
2014	5,712	4,034	1,243
2015	5,572	3,803	1,242
2016	5,508	3,723	1,142
2017	5,178	3,473	1,147

＃非キリスト者同士を除く

調査年	求道者	*教会学校		
	求道者数	幼児・小学生	中学生	高校生以上
2005	5,311	15,298	5,515	3,396
2006	5,414	14,349	5,193	3,397
2007	5,048	13,854	5,209	3,357
2008	4,524	13,166	5,784	3,366
2009	4,651	12,508	4,763	2,923
2010	4,370	11,882	4,499	2,984
2011	3,905	11,283	4,282	2,900
2012	3,747	10,586	4,143	2,899
2013	3,680	9,915	3,878	2,779
2014	3,540	9,424	3,786	3,083
2015	3,168	9,170	3,804	2,918
2016	2,890	8,860	3,502	2,890
2017	2,905	8,408	3,855	2,842

*信徒のみ

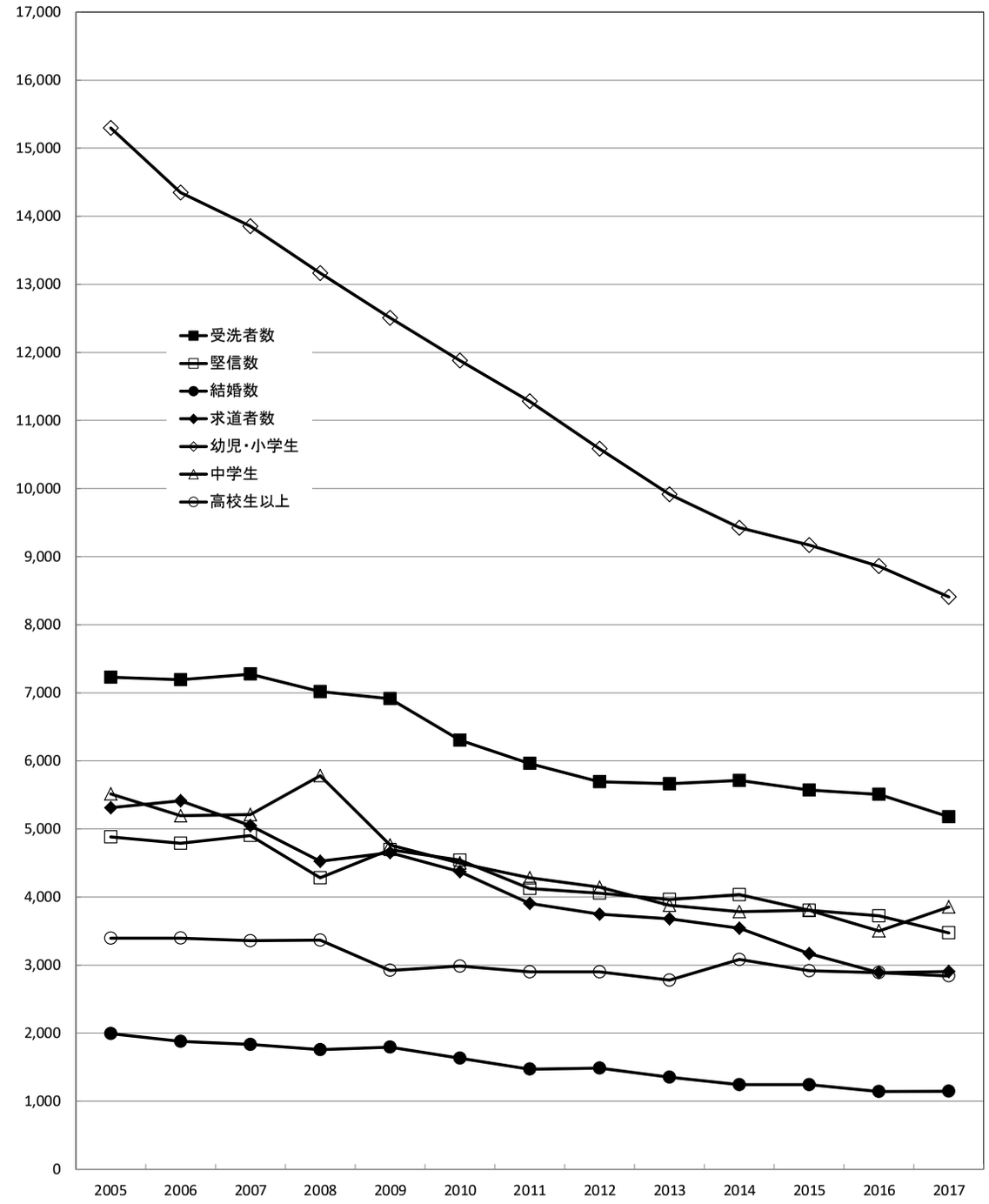

司祭数の推移
2004年～2016年

調査年	教区司祭			修道会／宣教会司祭			司祭合計		
	教区日本籍	教区外国籍	教区司祭総数	修道会日本籍	修道会外国籍	修道会司祭総数	日本人司祭	外国人司祭	司祭総数
2005	491	34	525	421	570	991	912	604	1,516
2006	479	34	513	419	591	1,010	898	625	1,523
2007	473	43	516	405	568	973	878	611	1,489
2008	438	81	519	427	547	974	865	628	1,493
2009	472	46	518	415	548	963	887	594	1,481
2010	483	42	525	422	526	948	905	568	1,473
2011	468	42	510	427	511	938	895	553	1,448
2012	452	47	499	410	486	896	862	533	1,395
2013	458	45	503	381	498	879	839	543	1,382
2014	445	44	489	404	487	891	849	531	1,380
2015	448	48	496	390	471	861	838	519	1,357
2016	442	53	495	380	451	831	822	504	1,326
2017	439	59	498	387	518	905	826	577	1,403

※司祭合計には司教は含まず。

司祭数の内訳　2016年

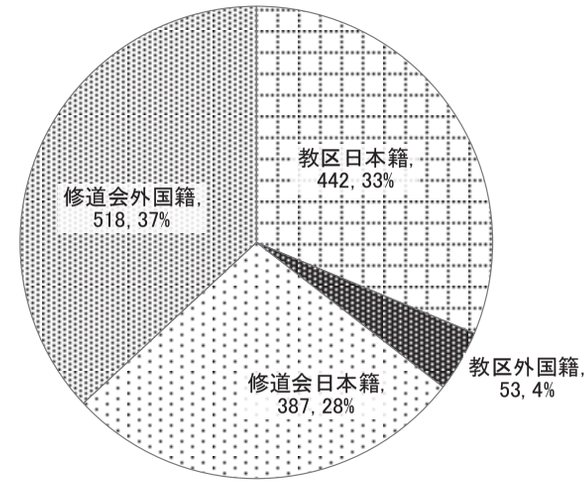

司祭数（教区、修道会）の推移

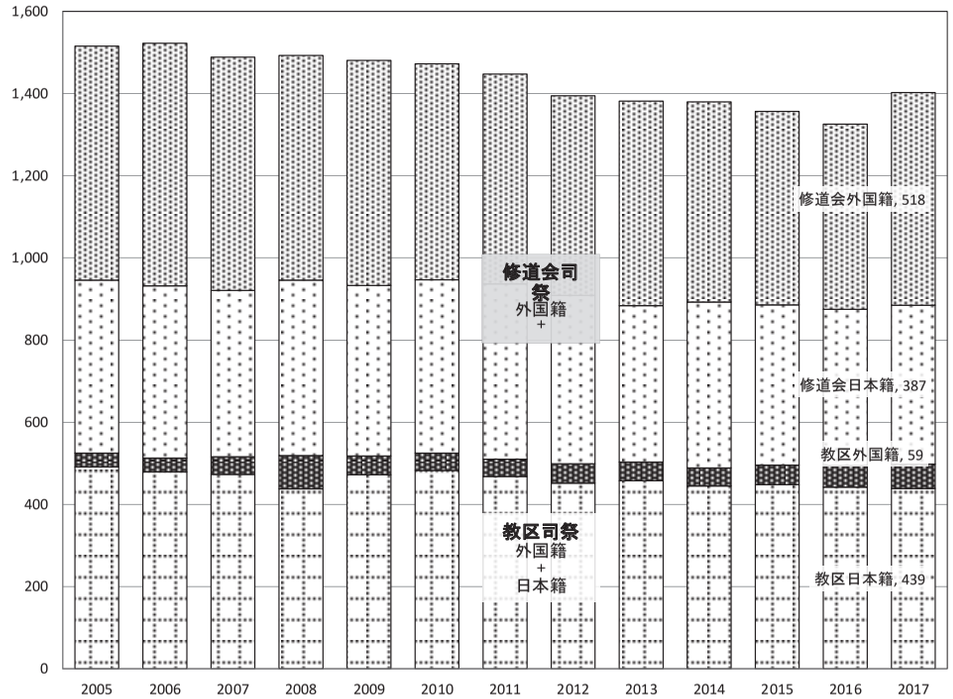

司祭数（日本籍、外国籍）の推移

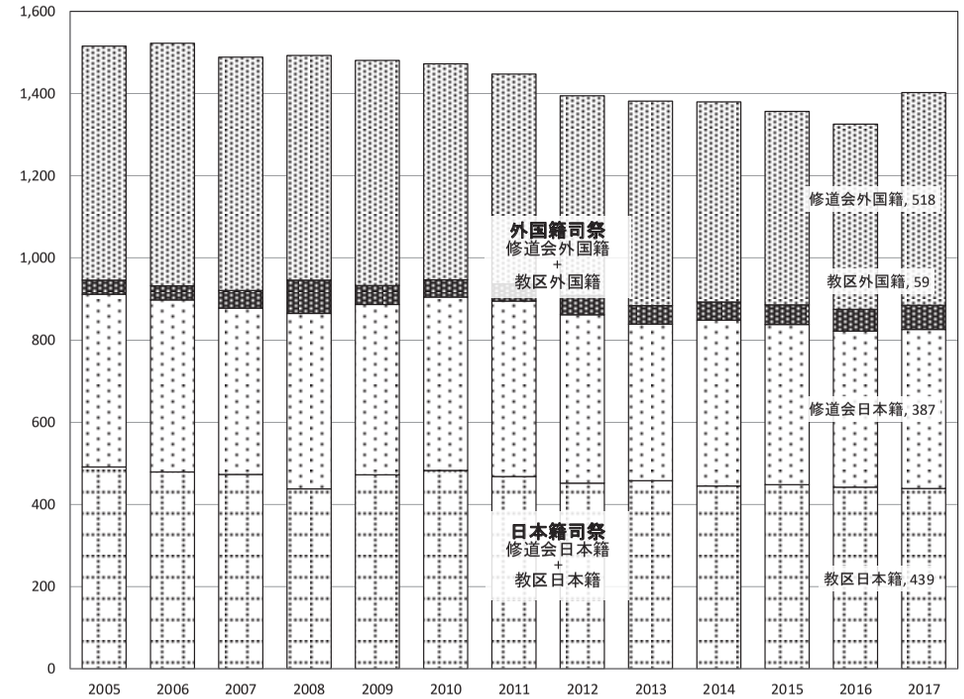

用語の説明

【信者数】

教区　教会の宣教司牧上の区分です。日本のカトリック教会には16の教区があり、その中の３つの教区（東京・大阪・長崎）は大司教区と呼ばれます。

〔東京教会管区〕

札幌教区：北海道

仙台教区：宮城・青森・岩手・福島

新潟教区：新潟・秋田・山形

さいたま教区：埼玉・栃木・茨城・群馬

東京大司教区：東京・千葉

横浜教区：神奈川・静岡・山梨・長野

〔大阪教会管区〕

名古屋教区：愛知・岐阜・富山・石川・福井

京都教区：京都・三重・滋賀・奈良

大阪大司教区：大阪・兵庫・和歌山

広島教区：広島・山口・島根・鳥取・岡山

高松教区：愛媛・香川・徳島・高知

〔長崎教会管区〕

福岡教区：福岡・佐賀・熊本

長崎大司教区：長崎

大分教区：大分・宮崎

鹿児島教区：鹿児島

那覇教区：沖縄

面積と人口　国土面積及び各教区の面積は、国土交通省国土地理院ホームページ「全国都道府県市区町村別面積」（2017年10月１日）より、また人口は総務省ホームページ「住民基本台帳人口」（2017年１月１日）より算出しました。

信徒数　信徒籍台帳に記載されている信徒の合計人数です。下記の『聖職者・修道者・神学生数』は含まれていません。

聖職者・修道者・神学生数　聖職者（司教・司祭・助祭）、修道者、修練者、志願者、準会員、在俗会員、神学生の合計人数です。原則として所属教区や修道会などから報告していただいた人数です。

信者数　信徒数と『聖職者・修道者・神学生数』の合計です。

信徒率　人口に対する信徒の百分率です。

信者率　人口に対する信者の百分率です。

【関連施設】

小教区　教区司教によって設立された一定のキリスト信者の共同体です。教区司教が任命した主任司祭によって司牧され、少なくともひとつの教会堂を有しています。

準小教区　特別の事情で小教区として設立されていないキリスト信者の共同体です。

巡回教会　小教区に属し、定期的に主任司祭が巡回している常設の教会堂を指します。

集会所　定期的に信者が集まり、ミサがささげられる一定の場所を指します。布教所や伝道所とも呼ばれていました。

修道院　ここでは修道会・宣教会の共同体が所在している建物を指します。

小神学校　司祭を目指す中学生・高校生（小神学生）の教育機関です。教区経営と修道会経営があります。

大神学校　司祭を目指す人（大神学生）が、神学などを学ぶ教育機関を指します。居住を主とし、教育は外部の神学部などで行っているところは含みません。教区経営と修道会経営があります。

一般施設　原則として教区・修道会・宣教会が経営主体になっている施設を掲載していますが、教区司教が認める信徒経営の施設も含みます。

寮　学校・病院などの施設に付属している寮は含みません。

【聖職者】

司教　枢機卿・大司教・司教・補佐司教、および名誉司教（退任司教）も含みます。

教区司祭　教区司教を直属の長とする司祭のことをいいます。原則として所属する教区内で司牧をします。海外や他教区に派遣されている司祭も、所属教区の統計に含みます。

修道司祭　修道会に属する司祭ですが、ここでは宣

教会に属する司祭も含めています。原則として、所属する会の長上の命令により、各地に派遣されます。

助祭　司祭に叙階される最終段階として、教会への奉仕のために助祭に叙階された者と、司祭職への通過的段階ではない、教会の中で固有の役割を果たす終身助祭も含みます。

【修道士・修道女】

修道士・修道女　清貧、貞潔、従順の誓願を立て、共同生活をしている者です。ここでは教皇庁か教区が認可した修道会に属する修道士や修道女の合計数を記載しています。

在俗会員　世俗の中で生活し、誓願、あるいは誓約をしている者を指します。在俗会と呼ばれる組織に属しています。

【神学生・修練者・その他】

修練者・その他　修道会や宣教会で誓願を行なう準備のために、その修道会や宣教会に入会を認められた者を指します。

【信徒動向】

在籍信徒数　前年 12 月 31 日現在の各小教区の「信徒籍台帳」に記載されている信徒の合計人数です。

居所不明者　信徒籍台帳に記載されている信徒の中で、1 年間、通常の方法で所在を確認できなかった信徒数です。

その他（転入・転出）　神学校や修道会への入・退会者や、棄教者、何らかの理由で信徒籍台帳に記載されておらず新たに発見された者の人数です。

【秘跡（洗礼・堅信）】

洗礼　カトリック信者となるための秘跡です。キリストと結ばれて神の民に加わり、すべての罪がゆるされ、水と聖霊によって新しく生まれます。

幼児洗礼　7 歳未満の子どもが受ける洗礼をいいます。

成人洗礼　7 歳以上の者が受ける洗礼をいいます。

堅信　洗礼後に受ける秘跡です。教会との結びつきがより密接になり、聖霊の力によって信仰が強められます。

【秘跡（結婚・ミサ）】

信者（結婚）　双方がカトリック信者の結婚。

混宗（結婚）　カトリック信者とカトリック以外のキリスト教信者との結婚。

異宗（結婚）　カトリック信者とキリスト教以外の宗教の信者・無宗教者との結婚。

他宗（結婚）　カトリック信者以外の者同士の結婚。

ミサ参加者数　主日・復活祭・クリスマスのミサに参加した者の人数です。前日の夕方のミサや同じ日に数回ミサが行われる場合は、そのすべての人数を合計しています。

求道者　ここにいう求道者とは、信仰養成または聖書などを継続的に勉強している満 7 歳以上の非受洗者で、受洗の可能性のある者を指します。教会学校のみに参加している児童・生徒は含みません。

【信仰養成活動・教会学校】

教会学校　小教区や小教区内の修道院・カトリック学校などで行われている信仰養成や聖書などの勉強に参加している者の人数です。

【教育事業】

幼稚園～各種学校　教師数と職員数を合計し、教職員数として集計しています。

Glossary

[Catholics in Japan]

Diocese: A particular local church, a fully organized ecclesiastical jurisdiction under the pastoral direction of a Bishop as local Ordinary.

Lay Catholics: Number of the Catholics in the Census Register of the faithful, excluding clerics and religious.

Clergy, Religious, Seminarians: Includes Bishops, Priests, Religious, Novices, Postulants, Members of Secular Institutes.

Total Catholic: Comprises Lay Catholics, Clergy, Religious and Seminarians.

% of Lay Catholics: Lay Catholics per total population, excluding Clergy, Religious and Seminarians.

% of all Catholics: Catholics per total population.

[Facilities]

Parishes: A certain community of Christ's faithful stably established within a particular church, whose pastoral care, under the authority of the diocesan Bishop, is entrusted to a parish priest as its proper pastor.

Quasi-Parishes: A branch church which is entrusted to a priest as its proper pastor.

Mission Stations: An established church or chapel without a resident priest. A parish priest makes the round of his assigned Stations.

Assembly Center: Although a church has not been firmly established, the faithful get together and a priest says Mass there periodically. (Assembly places)

Religious Houses: A residence for the members of Religious or Missionary Institutes, Congregations, Mission Orders, etc.

Minor Seminary: A formation house of middle or high school students preparing for the priesthood.

Major Seminary: A house of study and formation for college students preparing for the priesthood.

Other Facilities: Principally those run by Dioceses or by Religious Institutes including Lay Facilities authorized by a Bishop as local Ordinary.

Dormitories: Excluding those belonging to schools and other facilities.

[Clergy]

Diocesan priest: A priest directly under the Bishop as local Ordinary.

Religious priest: A priest directly under the Superior of his Religious Institute including a priest of the Missionary Institutes.

Deacon: Those on whom the order of diaconate has been formally conferred.

[Non-Clerical Religious]

Religious (men, women): Members of the religious institutes who pronounce public vows and live a fraternal life in common.

Secular Institute: An Institute of consecrated life in which Christ's faithful, living in the world, strive for the perfection of charity and endeavor to contribute to the sanctification of the world.

[Seminarians, Novices, Others]

Novice: A man or woman preparing, in a formal period of trial and formation, for membership in an institute of consecrated life.

[Movement of Lay Catholics in Japan]

Number of Lay Catholics: Catholics in the Census Register of the faithful, excluding clerics and religious. Statistics as of Dec. 31, 2017.

Whereabouts unknown: Catholics whose actual address is not known although they are included in the Census.

Entries: Number entering the parish.

Departures: Number leaving the parish.

Others: Those entering or departing from Religious Institutes, or seminaries, those newly discovered, apostates, etc.

[Sacraments (Baptism, Confirmation)]

Baptism: Baptism is the first of the sacraments, by which people are freed from sin, born again as children of God, made like to Christ by an indelible character, and are incorporated into the Church.

Infant Baptism: Baptism of minors under 7 years old.

Adult Baptism: Baptism for those aged 7 and over.

Confirmation: By it the baptized continue in the path of Christian initiation. They are enriched with the gift of the Holy Spirit, and are more closely linked to the church.

[Sacraments (Marriage, Mass)]

Catholics (Types of Marriage): Marriage between Catholics.

Mixed Protestant (Types of Marriage): Marriage between a Catholic and a Protestant.

Other Religions (Types of Marriage): Marriage between a Catholic and a Non-Christian.

Non-Catholics (Types of Marriage): Marriage between Non-Catholics.

Mass Attendance: The total number of persons attending Mass (on regular Sundays, Easter, Christmas).

Catechumens: Those who are 7 years old and over and continue to study the Bible and catechism in a view of baptism.

[Catechism Classes]

Catechism Classes: Those of parishes, and classes held in Catholic schools and religious houses.

[Educational Institutions]

Educational Institutions: Includes Kindergartens and Miscellaneous schools.

Staff: Comprises teachers and office personnel.

＊ 本資料の複製を禁じます。個人情報を含みますので、取り扱いにはご注意ください。

＊ 内容に関するお問い合わせは、カトリック中央協議会 司教協議会事務部 広報課までお願いいたします。

TEL 03-5632-4430　　FAX 03-5632-4458
E-mail：info-resource@cbcj.catholic.jp

2018年7月20日発行

カトリック教会現勢
2017年1月1日～12月31日

編集　カトリック中央協議会 司教協議会事務部広報課
発行　カトリック中央協議会
〒135-8585 東京都江東区潮見 2-10-10
日本カトリック会館内　TEL 03-5632-4411