諸聖人の連願（口語版）

－男子大修道院長・女子大修道院長祝福式－

該当する箇所に、他の聖人の名前、たとえば、地域や教会堂の守護の聖人、地方教会（修道会）を起こした聖人、祝福を受ける者の守護の聖人、あるいは、それぞれの事情によりふさわしい嘆願をつけ加えることができる。

詞 CBCJ
曲 TS/補作 SK

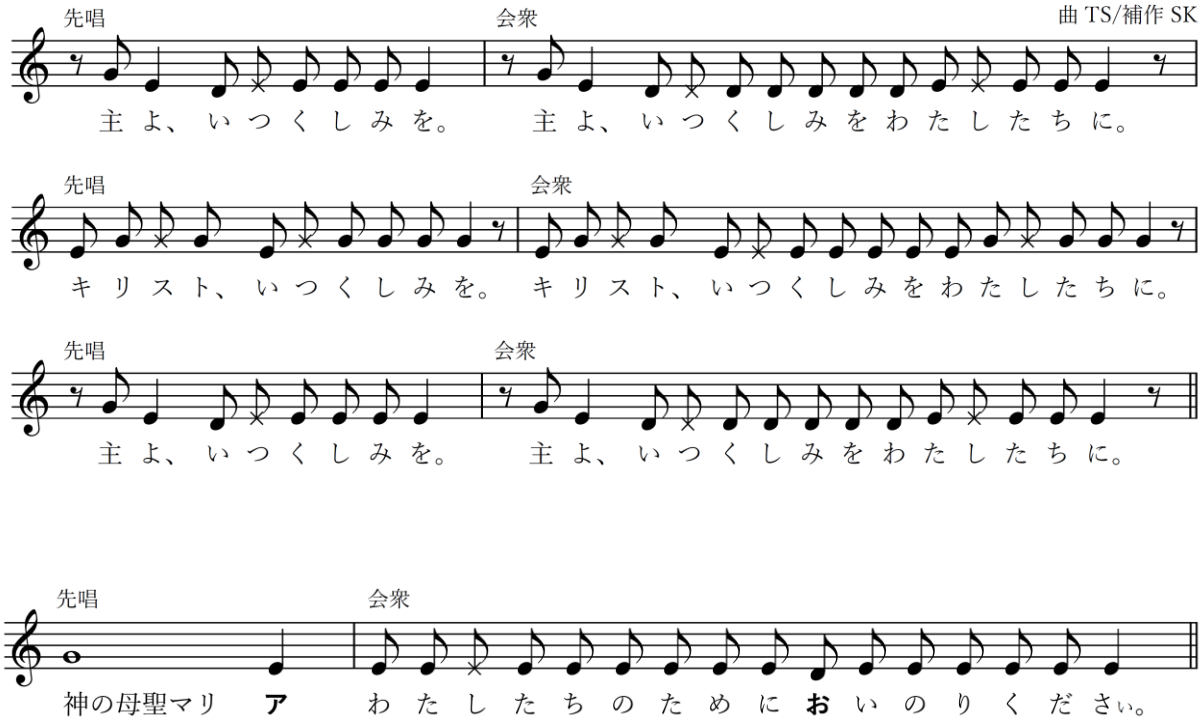

聖ミ**カ**エル	わたしたちのために**お**祈りください。
聖なる神の使**い**	わたしたちのために**お**祈りください。
洗礼者聖ヨ**ハ**ネ	わたしたちのために**お**祈りください。
聖ヨ**セ**フ	わたしたちのために**お**祈りください。
聖ペトロと聖パ**ウ**ロ	わたしたちのために**お**祈りください。
聖アン**デ**レ	わたしたちのために**お**祈りください。
聖ヨ**ハ**ネ	わたしたちのために**お**祈りください。
マグダラの聖マリ**ア**	わたしたちのために**お**祈りください。
聖ステ**ファ**ノ	わたしたちのために**お**祈りください。
聖ラウレン**ツィ**オ	わたしたちのために**お**祈りください。
アンティオキアの聖イグナ**ツィ**オ	わたしたちのために**お**祈りください
聖ア**グ**ネス	わたしたちのために**お**祈りください。
聖ペルペトゥアと聖フェリ**チ**タス	わたしたちのために**お**祈りください。
聖グレゴ**リ**オ	わたしたちのために**お**祈りください。

聖アウグスティ**ノ**	わたしたちのために**お**祈りください。
聖アタナ**シ**オ	わたしたちのために**お**祈りください。
聖バジ**リ**オ	わたしたちのために**お**祈りください。
聖マルティ**ノ**	わたしたちのために**お**祈りください。
聖アント**ニ**オ	わたしたちのために**お**祈りください。
聖ベネディク**ト**	わたしたちのために**お**祈りください。
聖コロン**バ**ン	わたしたちのために**お**祈りください。
聖ベ**ダ**	わたしたちのために**お**祈りください。
聖ロムア**ル**ド	わたしたちのために**お**祈りください。
聖ブルー**ノ**	わたしたちのために**お**祈りください。
聖ベルナ**ル**ド	わたしたちのために**お**祈りください。
聖フランシス**コ**	わたしたちのために**お**祈りください。
聖ドミ**ニ**コ	わたしたちのために**お**祈りください。
聖スコラス**ティ**カ	わたしたちのために**お**祈りください。
聖ク**ラ**ラ	わたしたちのために**お**祈りください。
イエスの聖テレ**ジ**ア	わたしたちのために**お**祈りください。
聖なる日本の殉教（きょ**う**）者	わたしたちのために**お**祈りください。
聖〇〇〇〇	わたしたちのために**お**祈りください。
神のすべての聖人と聖（せ**い**）女	わたしたちのために**お**祈りください。

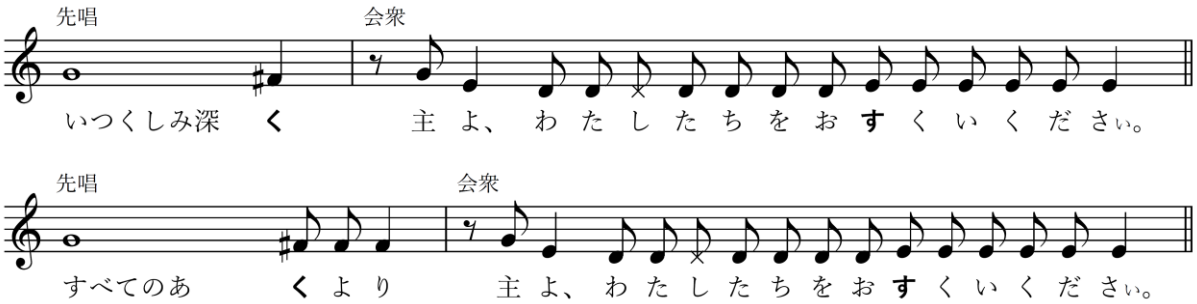

すべてのつ**み**より	主よ、わたしたちをお**す**くいください。
永久の死**よ**り	主よ、わたしたちをお**す**くいください。
あなたの受肉に**よ**って	主よ、わたしたちをお**す**くいください。
あなたの死と復活に**よ**って	主よ、わたしたちをお**す**くいください。
聖霊の注ぎに**よ**って	主よ、わたしたちをお**す**くいください。

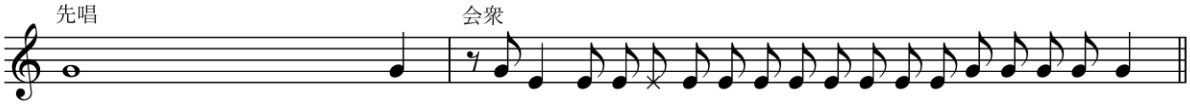

あなたの聖なる教会を治め、お守りください。　　主よ、わたしたちの祈りをお**聞**きください。

教皇と教会のすべての奉仕者を
　聖なるきずなでお守りください。　　主よ、わたしたちの祈りをお**聞**きください。

すべての民に平和とまことの一致をお与えください。　主よ、わたしたちの祈りをお**聞**きください。

福音の勧めに従うことを約束したすべての人を、
　より豊かにあがないのわざに
　あずかる者としてください。　　主よ、わたしたちの祈りをお**聞**きください。

すべての会員のうちに、
　キリストの愛と創立者の精神を保ち、
　強めてください。　　主よ、わたしたちの祈りをお**聞**きください。

わたしたちを聖なる奉仕のために強め、
　お守りください。　　主よ、わたしたちの祈りをお**聞**きください。

選ばれたこの大修道院長を祝福し、
　お支えください。　　主よ、わたしたちの祈りをお**聞**きください。

生ける神の子イエス　　主よ、わたしたちの祈りをお**聞**きください。

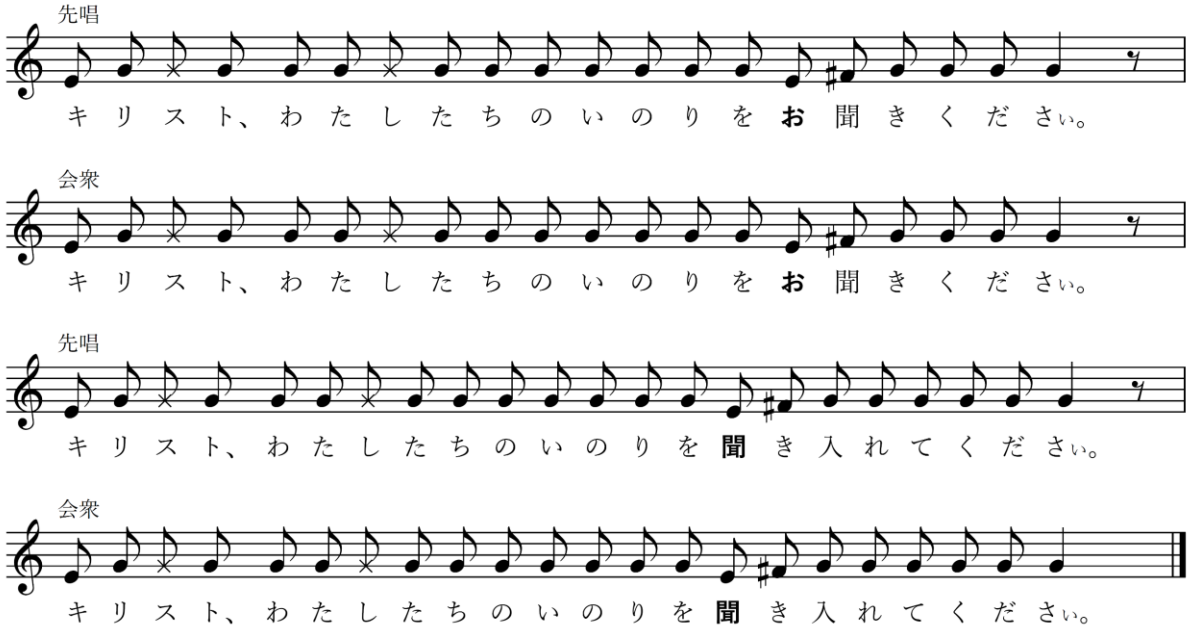

（2023 年 7 月 19 日　日本カトリック司教協議会第 1 回臨時総会認可）