諸聖人の連願（口語版）

－献堂式・祭壇の奉献式－

（　　）内の聖人名は任意で用いることができる。また、ふさわしい箇所に、教会堂や地域の守護の聖人の名前、聖人の遺骨が埋蔵される場合はその聖人の名前が加えられる。さらに、それぞれの事情を考慮して、ふさわしい嘆願をつけ加えることができる。

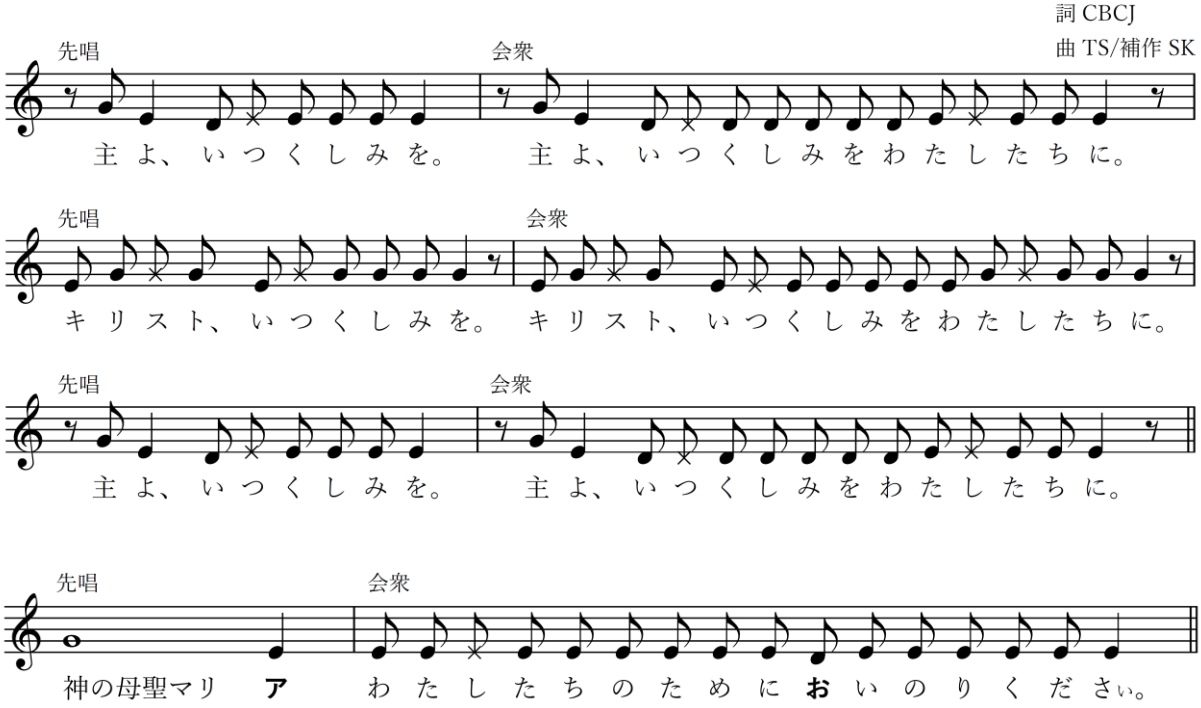

聖ミ**カ**エル	わたしたちのために**お**祈りください。
聖なる神の使**い**	わたしたちのために**お**祈りください。
洗礼者聖ヨ**ハ**ネ	わたしたちのために**お**祈りください。
聖ヨ**セ**フ	わたしたちのために**お**祈りください。
聖ペトロと聖パ**ウ**ロ	わたしたちのために**お**祈りください。
聖アン**デ**レ	わたしたちのために**お**祈りください。
聖ヨ**ハ**ネ	わたしたちのために**お**祈りください。
マグダラの聖マリ**ア**	わたしたちのために**お**祈りください。
聖ステ**ファ**ノ	わたしたちのために**お**祈りください。
アンティオキアの聖イグナ**ツィ**オ	わたしたちのために**お**祈りください。
(聖ラウレン**ツィ**オ	わたしたちのために**お**祈りください。)
(聖ペルペトゥアと聖フェリ**チ**タス	わたしたちのために**お**祈りください。)
(聖ア**グ**ネス	わたしたちのために**お**祈りください。)
(聖グレゴ**リ**オ	わたしたちのために**お**祈りください。)
聖アウグスティ**ノ**	わたしたちのために**お**祈りください。

（聖アタナ**シ**オ　　わたしたちのために**お**祈りください。）
聖バジ**リ**オ　　わたしたちのために**お**祈りください。
（聖マルティ**ノ**　　わたしたちのために**お**祈りください。）
聖ベネディク**ト**　　わたしたちのために**お**祈りください。
聖フランシスコと聖ドミ**ニ**コ　　わたしたちのために**お**祈りください。
聖フランシスコ・ザ**ビ**エル　　わたしたちのために**お**祈りください。
（聖ヨハネ・マリア・ヴィアン**ネ**　　わたしたちのために**お**祈りください。）
（シエナの聖カタリ**ナ**　　わたしたちのために**お**祈りください。）
（アビラの聖テレ**ジ**ア　　わたしたちのために**お**祈りください。）
聖なる日本の殉教（きょ**う**）者　　わたしたちのために**お**祈りください。
聖〇〇〇〇　　わたしたちのために**お**祈りください。
神のすべての聖人と聖（せ**い**）女　　わたしたちのために**お**祈りください。

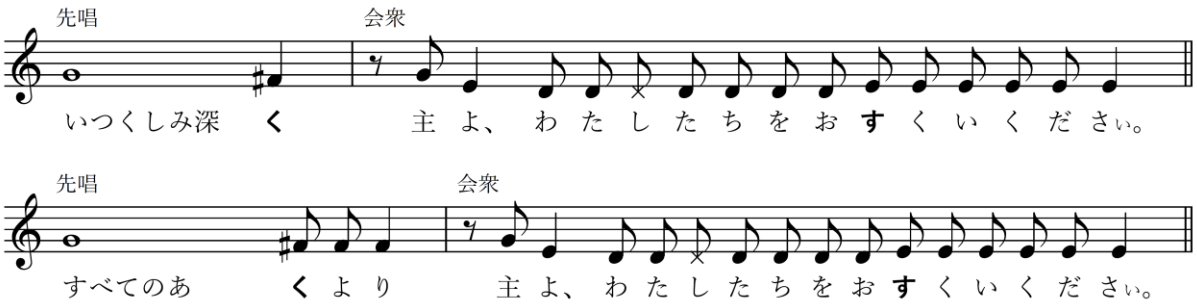

すべてのつ**み**より　　主よ、わたしたちをお**す**くいください。
永久の死**よ**り　　主よ、わたしたちをお**す**くいください。
あなたの受肉に**よ**って　　主よ、わたしたちをお**す**くいください。
あなたの死と復活に**よ**って　　主よ、わたしたちをお**す**くいください。
聖霊の注ぎに**よ**って　　主よ、わたしたちをお**す**くいください。

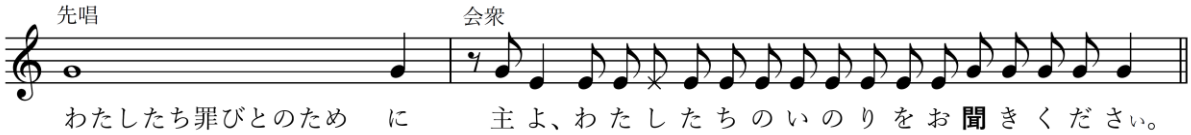

あなたの聖なる教会を治め、お守りください。　　主よ、わたしたちの祈りをお**聞**きください。

教皇と教会のすべての奉仕者を
　聖なるきずなでお守りください。　　主よ、わたしたちの祈りをお**聞**きください。

すべての民に平和とまことの一致をお与えください。　　主よ、わたしたちの祈りをお**聞**きください。

わたしたちを聖なる奉仕のために強め、
　お守りください。　　主よ、わたしたちの祈りをお**聞**きください。

この教会堂（または 祭壇）を聖別してください。　　主よ、わたしたちの祈りをお**聞**きください。

生ける神の子イエス　　主よ、わたしたちの祈りをお**聞**きください。

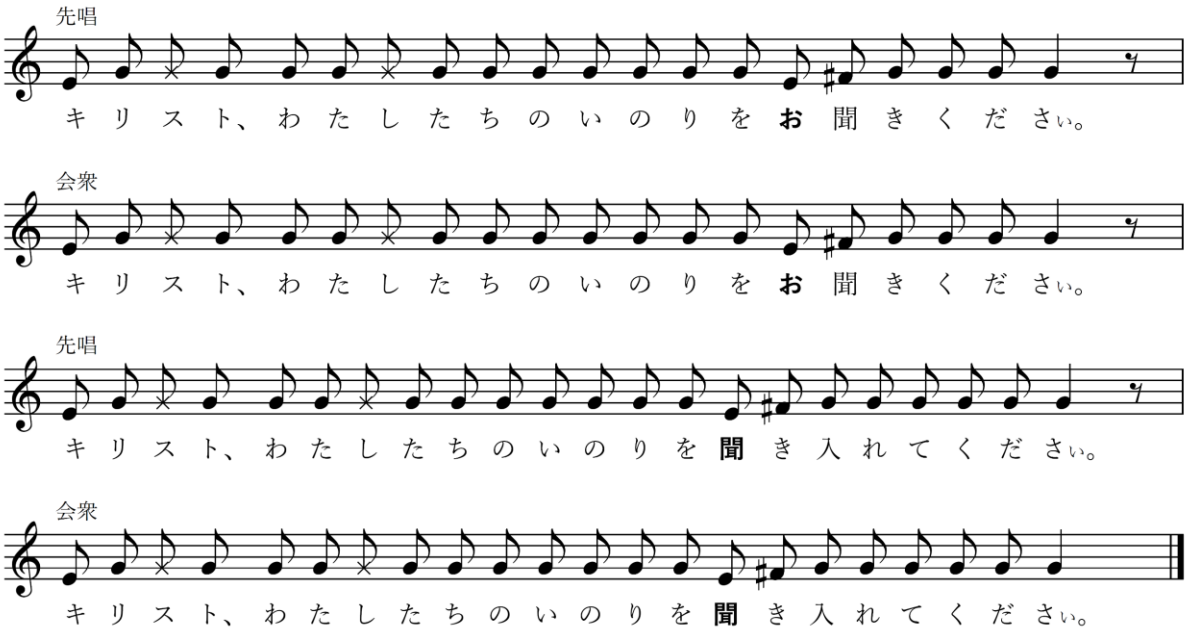

（2023 年 7 月 19 日　日本カトリック司教協議会第 1 回臨時総会認可）