諸聖人の連願（口語版）

－おとめの奉献式－

信者によってとくに崇敬されている聖人の名前をふさわしい箇所に挿入することができる。また、適当であれば、他の嘆願をつけ加えることができる。

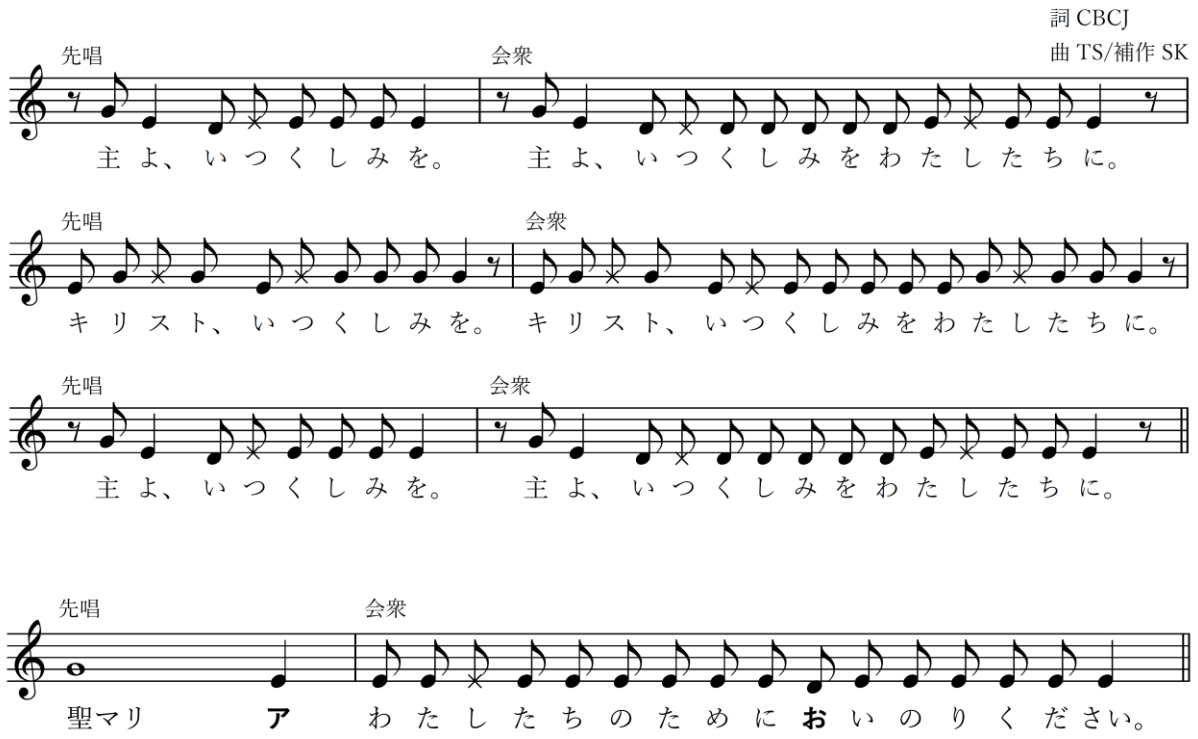

聖なる神の母（は**は**）	わたしたちのために**お**祈りください。
おとめの中のおとめ聖マリ**ア**	わたしたちのために**お**祈りください。
聖ミ**カ**エル	わたしたちのために**お**祈りください。
聖なる神の使**い**	わたしたちのために**お**祈りください。
洗礼者聖ヨ**ハ**ネ	わたしたちのために**お**祈りください。
聖ヨ**セ**フ	わたしたちのために**お**祈りください。
聖ペトロと聖パ**ウ**ロ	わたしたちのために**お**祈りください。
聖ヨ**ハ**ネ	わたしたちのために**お**祈りください。
マグダラの聖マリ**ア**	わたしたちのために**お**祈りください。
聖ステファノと聖ラウレン**ツィ**オ	わたしたちのために**お**祈りください。
聖ペルペトゥアと聖フェリ**チ**タス	わたしたちのために**お**祈りください。
聖ア**グ**ネス	わたしたちのために**お**祈りください。
聖マリア・ゴレッ**ティ**	わたしたちのために**お**祈りください。
聖アタナ**シ**オ	わたしたちのために**お**祈りください。
聖アンブロ**ジ**オ	わたしたちのために**お**祈りください。

聖アウグスティ**ノ**	わたしたちのために**お**祈りください。
聖ヒエロ**ニ**モ	わたしたちのために**お**祈りください。
聖ベネディク**ト**	わたしたちのために**お**祈りください。
聖ドミニコと聖フランシス**コ**	わたしたちのために**お**祈りください。
聖マクリ**ナ**	わたしたちのために**お**祈りください。
聖スコラス**ティ**カ	わたしたちのために**お**祈りください。
聖クララと聖カタリ**ナ**	わたしたちのために**お**祈りください。
アビラの聖テレ**ジ**ア	わたしたちのために**お**祈りください。
リマの聖ロー**ザ**	わたしたちのために**お**祈りください。
聖ルイーズ・ド・マリヤッ**ク**	わたしたちのために**お**祈りください。
聖マルガリタ・マリア・アラコッ**ク**	わたしたちのために**お**祈りください。
聖なる日本の殉教（きょ**う**）者	わたしたちのために**お**祈りください。
聖〇〇〇〇	わたしたちのために**お**祈りください。
神のすべての聖人と聖（せ**い**）女	わたしたちのために**お**祈りください。

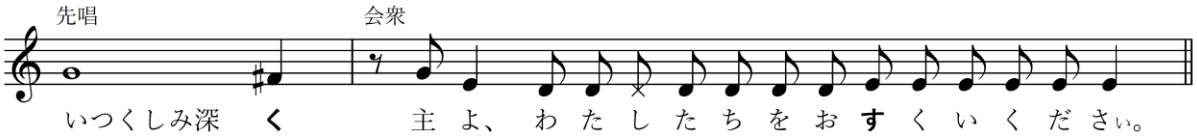

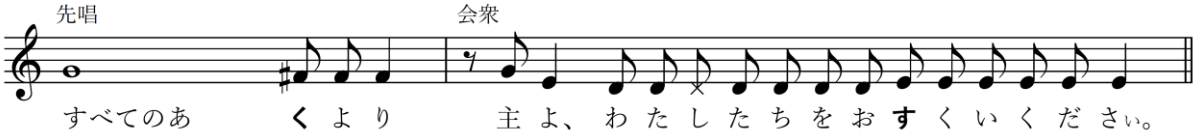

すべてのつ**み**より	主よ、わたしたちをお**す**くいください。
永久の死**よ**り	主よ、わたしたちをお**す**くいください。
あなたの受肉に**よ**って	主よ、わたしたちをお**す**くいください。
あなたの死と復活に**よ**って	主よ、わたしたちをお**す**くいください。
聖霊の注ぎに**よ**って	主よ、わたしたちをお**す**くいください。

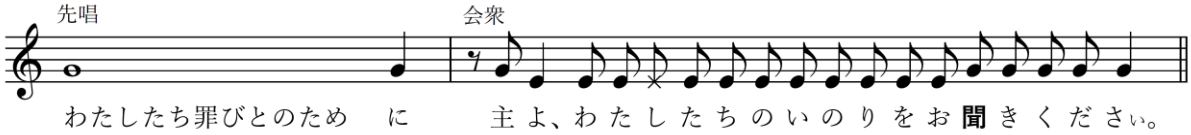

あなたのしもべ、わたしたちの教皇〇〇〇〇とすべての司教を
　教会の花婿であるキリストに
　日々、働く者としてください。　　主よ、わたしたちの祈りをお**聞**きください。

あなたの教会の中で、おとめたちの輝きが保たれ、
　強められますように。　　主よ、わたしたちの祈りをお**聞**きください。

キリストを信じるすべての人のうちに、
　からだの復活と永遠のいのちへの希望が
　強められますように。　　主よ、わたしたちの祈りをお**聞**きください。

すべての民に平和とまことの一致をお与えください。　主よ、わたしたちの祈りをお**聞**きください。

福音の勧めに従う人々の共同体を増やし、
　力づけてください。　　主よ、わたしたちの祈りをお**聞**きください。

おとめ（たち）の決意を受け入れ、
　あなたにささげた家族に、
　豊かな恵みをお与えください。　　主よ、わたしたちの祈りをお**聞**きください。

あなたに仕えるこの姉妹（たち）を祝福し、
　聖化し、聖別してください。　　主よ、わたしたちの祈りをお**聞**きください。

生ける神の子イエス　　主よ、わたしたちの祈りをお**聞**きください。

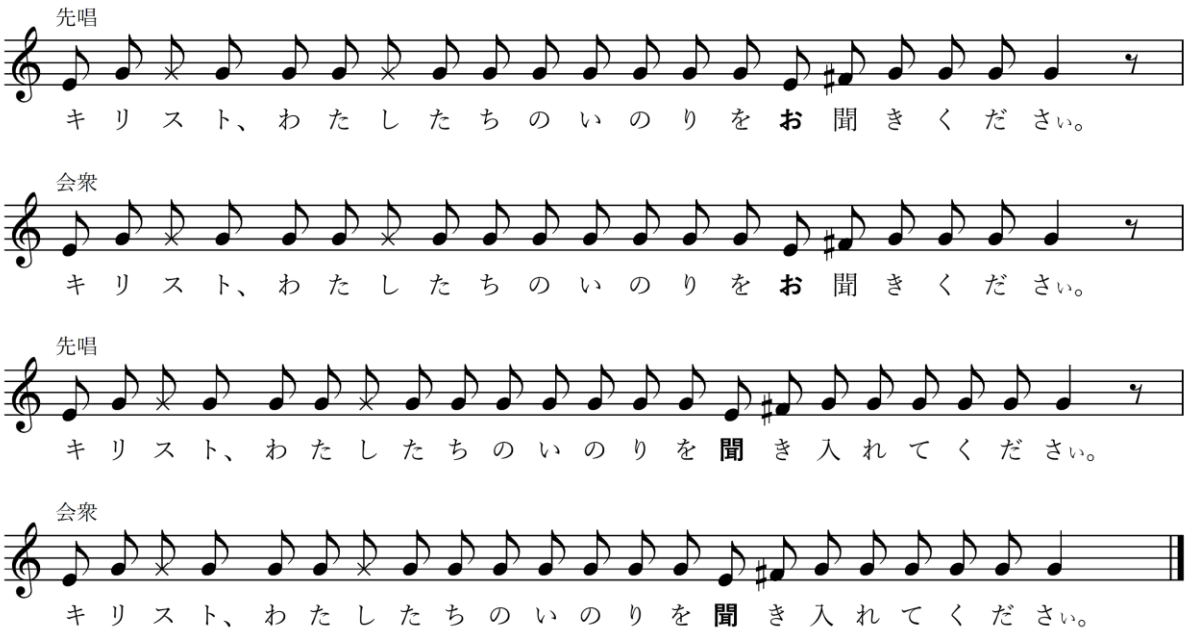

（2023 年 7 月 19 日　日本カトリック司教協議会第 1 回臨時総会認可）